Купить квартиру за 4 800 000 рублей на улица Жлобы, 66А

Краснодарский край, Ленинградский район, станица Ленинградская, улица Жлобы, 66А

4 800 000 Р
80 000Р за м^2

60.00 м^2	37.90 м^2	8.00 м^2	4 из 5
Общая	Жилая	Кухня	Этаж

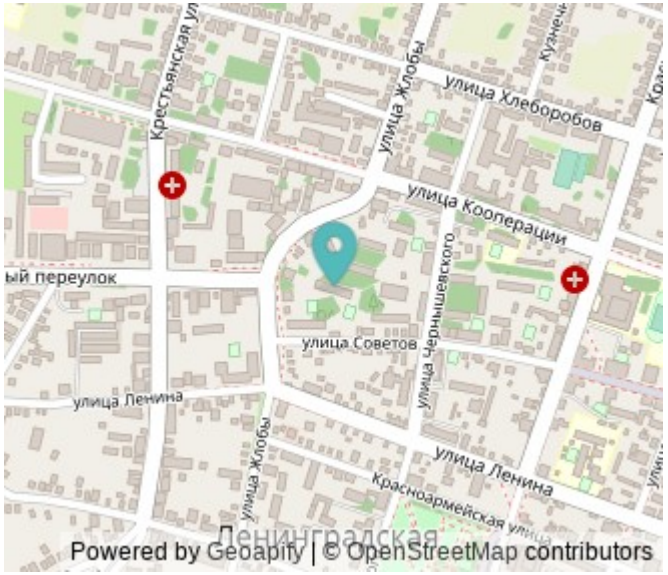

Продаётся уютная трёхкомнатная квартира площадью 60.6 квадратных метров на четвёртом этаже пятиэтажного кирпичного дома, расположенного по адресу: станица Ленинградская, улица Жлобы, дом 66а. Дом построен в 1983 году и имеет ухоженный двор с парковкой. Это идеальный вариант для тех, кто ценит комфорт и удобство. Жилая площадь составляет 37.9 квадратных метров, а кухня радует своими размерами - 8.5 квадратных метров, что позволяет свободно разместиться всей семье за обеденным столом. Также стоит отметить наличие балкона, который станет отличным местом для отдыха после трудового дня. Квартира готова к проживанию благодаря косметическому ремонту, который был проведён недавно. Кроме того, в вашем распоряжении раздельный санузел и все необходимые коммуникации, включая газоснабжение. Покупка этой квартиры также будет выгодной инвестицией благодаря развитой инфраструктуре района. Рядом находятся аптеки Здоровье и аптека 29, где всегда можно приобрести необходимые лекарства. Для ежедневных покупок продуктов предусмотрены магазины Зенит-2, Красное & Белое и Ермолино. А чтобы насладиться вкусной едой и приятной атмосферой, всего несколько шагов отделяют вас от кафе Кантрisоль. Приглашаю вас оценить все преимущества данной квартиры лично. Это прекрасное предложение для семьи, которая мечтает ...

0 с 06.06.2025, обновлен 06.06.2025

Продавец: Собственник

Телефон: +79183331826

Характеристики
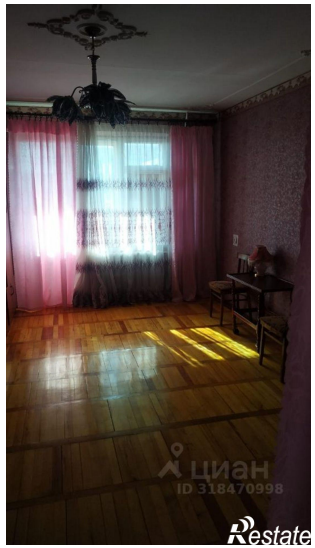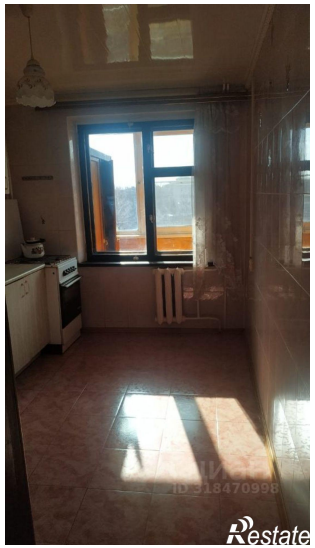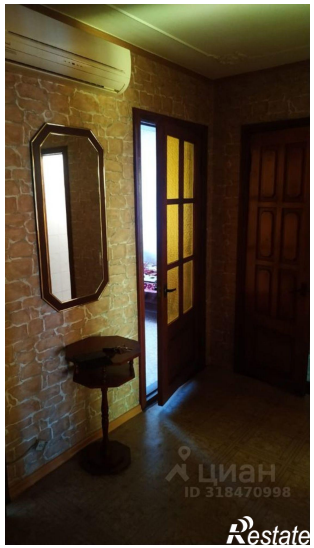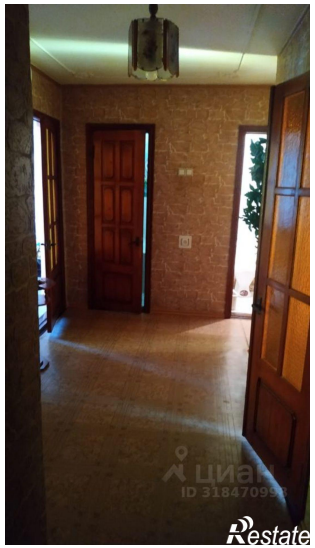
Количество комнат	3	Тип дома	кирпичный
Этаж	4	Этажей всего	5
Площадь жилая	37.90 кв. м	Площадь кухни	8.00 кв. м