Купить квартиру за 5 500 000 рублей на улица Маршала Жукова, 67

Краснодарский край, Крымск, улица Маршала Жукова, 67

5 500 000 Р
73 333Р за м^2

75.00 м^2
Общая

1 из 2
Этаж

Лот 5561 Продается уютная трёхкомнатная квартира в районе ж/д вокзала - отличное место для комфортного проживания! О квартире: площадь 75.6 кв.м.; планировка: 3 жилых комнаты, уютная кухня, раздельный санузел; ИНДИВИДУАЛЬНОЕ ОТОПЛЕНИЕ позволяет самостоятельно регулировать температуру и экономить на коммунальных платежах; установлены 2 сплит-системы, подключен интернет; подходит как для постоянного проживания, так и для инвестиции; О районе: детский сад 2; школа 20; спорткомплекс; магазины; пункты выдачи интернет-заказов; остановка общественного транспорта; Звоните, пишите - будем рады ответить на все ваши вопросы! Номер лота 5561. #Продажа #покупка #аренда_жилой_и_коммерческой_недвижимости; #Юридическое_сопровождение_сделок; #Помощь _в_получении_ипотеки; #Недвижимость_в_Краснодарском_крае. #Квартира_на_юге #Квартира_в_крымске Больше предложений компании смотрите на сайте ЭВРИКА-КРЫМСК .

0 с 31.05.2025, обновлен 31.05.2025

Продавец: Собственник

Телефон: +79892742619

Характеристики
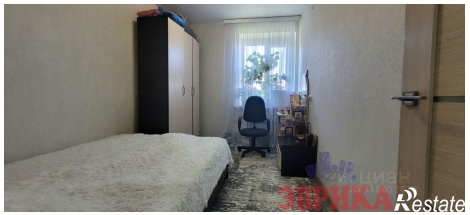
Количество комнат	3	Тип дома	кирпичный
Этаж	1	Этажей всего	2