Купить квартиру за 3 800 000 рублей на улица Мира, 80Б/39

Краснодарский край, Городской округ Анапа, станица Гостагаевская, улица Мира, 80Б/39

3 800 000 Р
97 436Р за м^2

39.00 м^2	24.00 м^2	9.00 м^2	1 из 1
Общая	Жилая	Кухня	Этаж

Арт. 68057317 Продаётся двухкомнатная квартира с земельным участком. В квартире сделан ремонт, есть Wi-Fi, необходимая мебель и бытовая техника. Всё остаётся новому владельцу — просто заходите и живите! Вход в квартиру возможен с двух сторон. Во дворе есть два собственных септика и сарай. Также есть центральная вода и своя скважина, отопление печное, а улица газифицируется. Дом находится недалеко от центра, в двух кварталах от автобусной остановки. Через квартал есть школа, а также Озон и почта — всё в пешей доступности. Это тихий и спокойный район, станица с развитой инфраструктурой. Звоните прямо сейчас и записывайтесь на показ объекта! Будем рады ответить на все ваши вопросы с 9:00 до 21:00. ООО Самолет Плюс оказывает консультационные услуги по подбору программы кредитования, подходящей по условиям и требованиям к клиенту как к заемщику и к приобретаемому объекту недвижимости. Конкретные условия зависят от банка, программы кредитования и иных требований .

1 с 31.05.2025, обновлен 31.05.2025

Продавец: Собственник

Телефон: +79883357958

Характеристики

Количество комнат	2	Тип дома	блочный
Этаж	1	Этажей всего	1
Площадь жилая	24.00 кв. м	Площадь комнат	24.00 кв. м
Площадь кухни	9.00 кв. м		
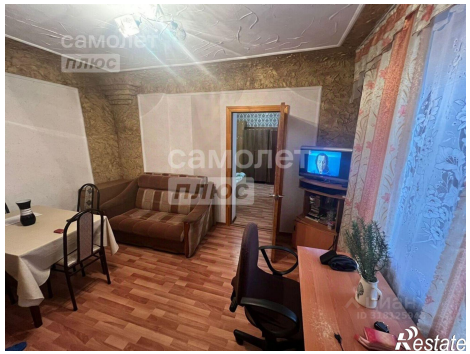
https://krasnodarskyy-kray.restate.ru/obj/prodazha-dvuhkomnatnoy-kvartiri-ulica-mira-80b-39-18231992990/