Купить квартиру за 4 000 000 рублей на улица Красина, 74

Краснодарский край, Новокубанск, улица Красина, 74

4 000 000 Р
57 143Р за м^2

70.00 м^2	12.00 м^2	1 из 2
Общая	Кухня	Этаж

Код объекта: 1599242. Продается 3-комнатная квартира в центре Новокубанска! Просторная 3-комнатная квартира площадью 70 кв. м. с раздельными комнатами. В квартире проведено индивидуальное отопление, что обеспечивает комфорт в любое время года. Преимущества: - Удобное расположение в центре города – всё необходимое в шаговой доступности: магазины, школы, парки. - Отличное состояние – можно заезжать и жить без дополнительных затрат. - В комплекте с гаражем – идеальное решение для автовладельцев! Не упустите шанс! Звоните прямо сейчас для получения дополнительной информации и организации просмотра.

0 с 30.05.2025, обновлен 30.05.2025

Продавец: Сушко Елена Владимировна

Телефон: +79183910874

Характеристики
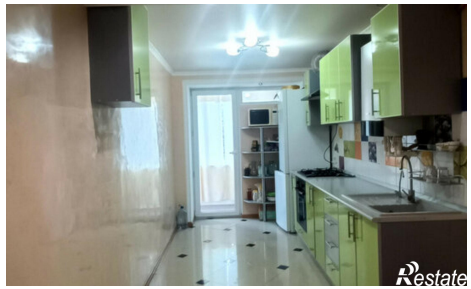
Количество комнат	3	Этаж	1
Этажей всего	2	Площадь кухни	12.00 кв. м