Купить квартиру за 3 950 000 рублей на ул Гриня, 95

Краснодарский край, Славянский район, Славянск-на-Кубани, ул Гриня, 95

3 950 000 Р
59 848Р за м^2

66.00 м^2	5.00 м^2	1 из 1
Общая	Кухня	Этаж

Продаётся ДВУХЭТАЖНАЯ 3-х комн.кв.(66кв.м) НА ЗЕМЛЕ. □ Преимущества кв-ры в отличие от многоэтажки: ???? ИНДИВИДУАЛЬНОЕ газовое отопление ???? Индивидуальная канализация-септик. ????Коммунальные платежи ТОЛЬКО по СЧЁТЧИКАМ, других дополнительных платежей НЕТ (как в частном доме) ????Квартира имеет ДВА этажа и ДВА разных входа с противоположных сторон дома. ????Возможна любая внутренняя перепланировка, вплоть до переноса входа в кв-ру. ???? Дом 6-ти квартирный, расположен на зем/уч. общей площадью 29 сот.(ИЖС). ■Земельный участок, принадлежащий кв-ре, 4,7сот.(по фасаду 30 метров). Участок не подтапливается. ■Имеется кирпичная хозпостройка (6кв.м) с подвалом в глубине общего двора. □Требуется ремонт. Идеальный вариант для тех, кто хочет сделать современный ремонт, а может быть, и перепланировку всего пространства с учётом своих вкусов и финансовых возможностей. ???? Торг присутствует. Тихий, зелёный, безопасный район. Всё в шаговой доступности: центр.рынок, магазины, Магнит, аптеки, школа, детсад, спорткомплекс, автобусные остановки.

0 с 29.05.2025, обновлен 30.05.2025

Продавец: Людмила Карпенко

Телефон: +79153229620

Характеристики

Количество комнат	3	Этаж	1
Этажей всего	1	Площадь кухни	5.00 кв. м
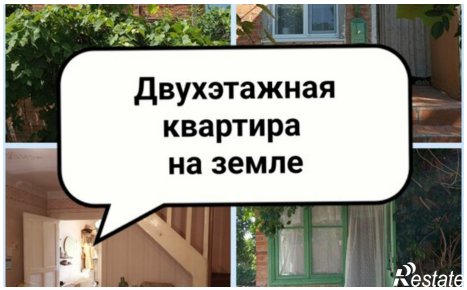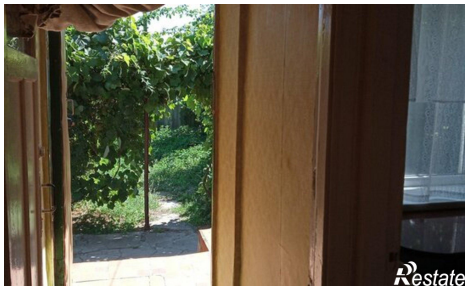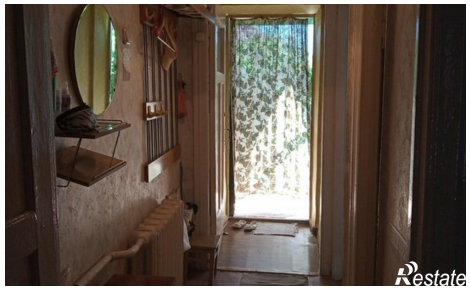
https://krasnodarskyy-kray.restate.ru/obj/prodazha-tryohkomnatnoy-kvartiri-ul-grinya-95-18231986339/