Купить квартиру за 2 600 000 рублей на Кулибина ул, 4

Краснодарский край, Городской округ Краснодар, поселок Березовый, Кулибина ул, 4

2 600 000 Р
123 810Р за м^2

21.00 м^2	15.00 м^2	3 из 5
Общая	Жилая	Этаж

Уютная студия, окна выходят на поле, тихий район, в шаговой доступности: парк, детский сад, остановка и все необходимые магазины В квартире сделан косметический ремонт.Квартира от собственника, не в ипотеку, никто не прописан. Балкон застеклен и утеплен пеноплексом стены- 70мм, потолок - 50мм, пол - 100ммТак же выведен свет.Продажа от собственника По всем вопросам пишите, звоните.Номер объекта: #82/1665792/3069

0 с 23.05.2025, обновлен 22.08.2025

Продавец: Алексей

Телефон: +79282237304

Характеристики
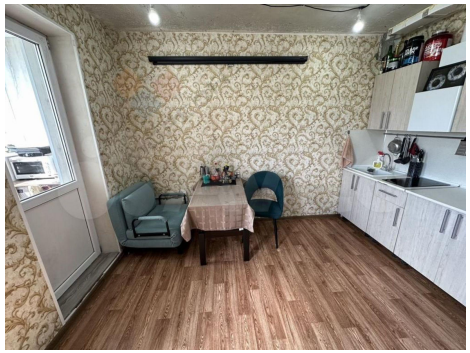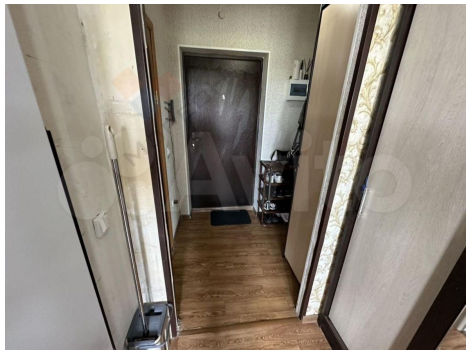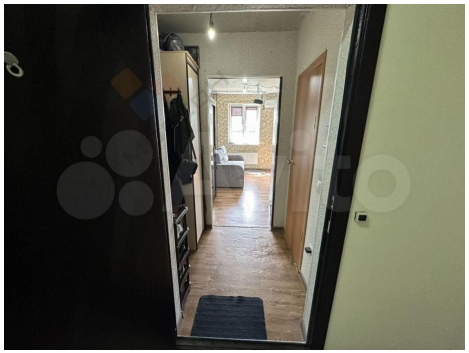
Количество комнат	1	Тип дома	кирпичный
Этаж	3	Этажей всего	5
Площадь жилая	15.00 кв. м	Отделка	без отделки