Купить квартиру за 4 880 000 рублей на Краснодар, улица Автолюбителей, 1/3к2

Краснодарский край, Краснодар, улица Автолюбителей, 1/3к2

4 880 000 Р
128 421Р за м^2

38.00 м^2	18.00 м^2	10.00 м^2	6 из 19
Общая	Жилая	Кухня	Этаж

Продается однокомнатная квартира от собственника в самом экологичном районе Краснодара , на берегу реки Кубань.Новый монолитно-кирпичный дом ЖК Премьера сдан в 2016г. В 10 минутах находится парк Старая Кубань , где можно заниматься бегом, йогой, плавать , жарить шашлыки, загорать....и просто гулять. Квартира уютная, светлая, теплая,расположена на комфортном для проживания шестом этаже.Сделан качественный ремонт,никаких проблем с напором воды, напряжением, проводка новая. Проведён интернет, телевидение, домофон. Невысокие коммунальные платежи. Остается вся мебель и техника. Благоустроена придомовая территория: детские площадки, беседки, скейт-парк,магазины, аптеки, кафе и пекарни, кофейни, и т.д. Много парковочных мест. Остановка общественного транспорта в пешей доступности,можно за 15 мин добраться до ТЦ ОЗМОЛЛ и за 20 минут до центра Краснодара Развитый район, рядом школы, детские сады, парк и скверы, рестораны, удобная транспортная развязка, . В квартире никто не прописан. Один взрослый собственник. Подходит под любую форму оплаты,(ипотека, мат.капитал, сертификаты), вся сумма в договоре. Без обременений. Звоните,отвечу на все вопросы. Просмотр в удобное для вас время по предварительной договоренности.

0 с 23.05.2025, обновлен 23.05.2025

Продавец: Собственник

Телефон: +79180495174

Характеристики

Количество комнат	1	Тип дома	кирпичный
Этаж	6	Этажей всего	19
Площадь жилая	18.00 кв. м	Площадь кухни	10.00 кв. м

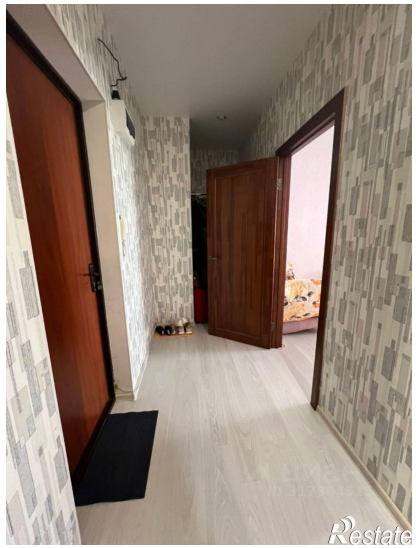
Restate

Restate

Restate

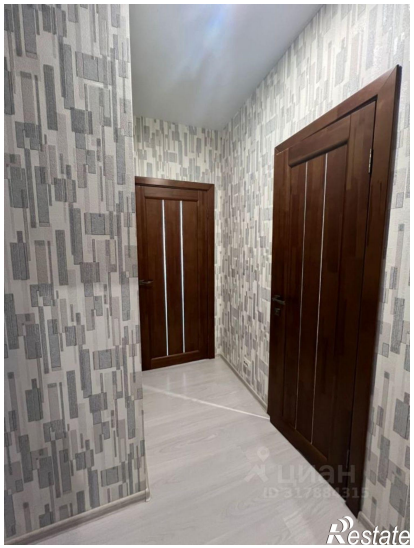
Restate

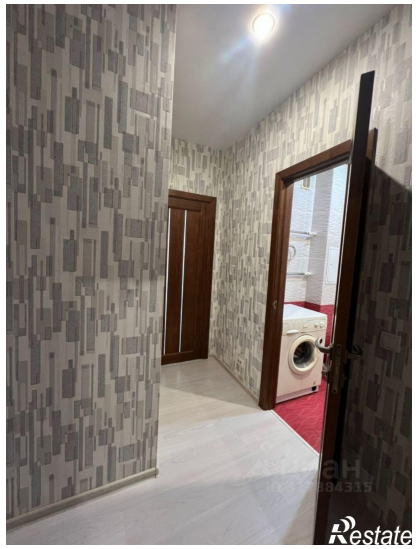
Restate