Купить квартиру за 2 800 000 рублей на Кореновский район, Платнировская ст-ца, Советская ул., д.102, к.д

Краснодарский край, Кореновский район, Платнировская ст-ца, Советская ул., д.102, к.д

2 800 000 Р
73 684Р за м^2

38.00 м^2	18.00 м^2	9.00 м^2	3 из 3
Общая	Жилая	Кухня	Этаж

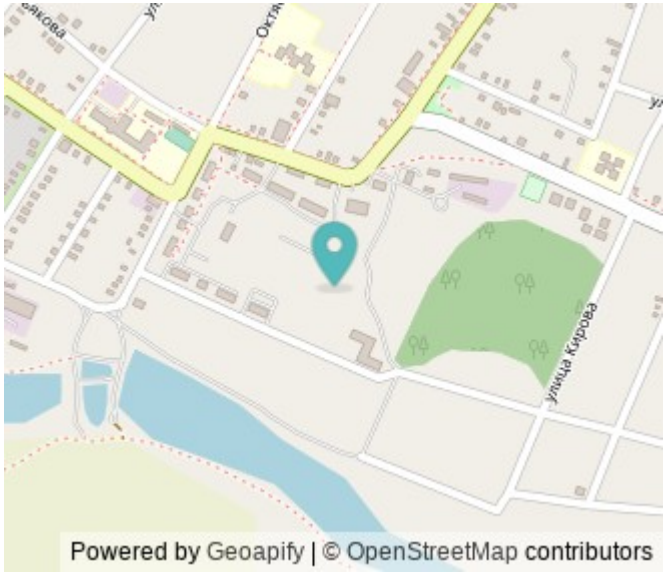

Продается однокомнатная квартира в самом центре станицы Платнировской! Аккуратная квартира с свежим косметическим ремонтом, с просторной спальней и кухней в небольшом многоквартирном доме. Рядом с домом располагаются сетевые, хозяйственные магазины, точки общепита, остановка внутригородского и междугороднего транспорта, спортивный центр Богатырь , точки выдачи маркетплейсов, СДЭК, школа, детский сад, музыкальная школа, новый парк, спортивная и детские площадки. В 1 км - ДК, рынок, больница, Кореновский автомеханический техникум , станичный парк и все виды продуктовых, хозяйственных и сетевых магазинов. В 5 км - ЖД-станция, до г. Кореновска - 10 мин езды. Квартира отлично подойдет для проживания, сдачи в аренду или в качестве инвестиции. Звоните и мы ответим Вам на все интересующие вопросы и покажем! Арт. 105106420

0 с 22.05.2025, обновлен 22.05.2025

Продавец: Собственник

Телефон: +79892319706

Характеристики
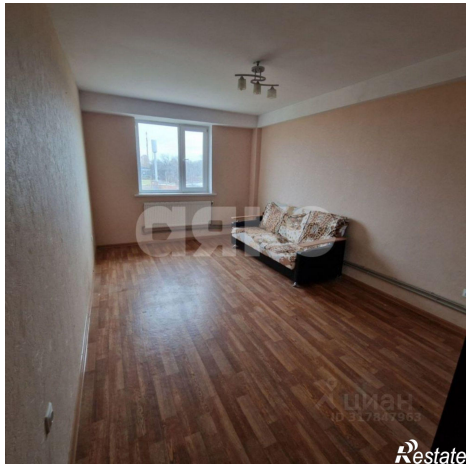
Количество комнат	1	Тип дома	панельный
Этаж	3	Этажей всего	3
Площадь жилая	18.00 кв. м	Площадь комнат	18.00 кв. м
Площадь кухни	9.00 кв. м