Купить квартиру за 3 800 000 рублей на улица Гагарина, 231

Краснодарский край, Темрюк, улица Гагарина, 231

3 800 000 Р
88 372Р за м^2

43.00 м^2
Общая

1 из 1
Этаж

Предлагаем Вашему вниманию 3-х комнатную квартиру на земле со всеми удобствами в хорошем районе в черте города Темрюк! Квартира находится в кирпичном доме, состоит из 3-х небольших проходных комнат, кухни, совмещённого с/у с душем. Отопление индивидуальный напольный котёл. Коммунальные платежи не большие. Немаловажный плюс - квартира имеет отдельный двор и огороженный участок 3 сотки, оформленный в Собственность! Вы будете полностью независимы от соседей. Асфальтированная дорога к дому. Улица очень тихая и спокойная, расположена вдали от главной центральной улицы с большим потоком машин. Коммуникации: Газ, Свет, Вода Центральная, Канализация септик. Отличный район и месторасположение! Всё, что нужно в шаговой доступности(5-10 минут пешком): Школа 15, Детский сад 10, Почта России, Дом Культуры, Индустриальный Техникум, спортивная площадка, множество различных магазинов, аптека, лавки со свежими овощами и фруктами. Данный вариант идеально подходит не только для собственного проживания, но и для сдачи в аренду. В данный момент в квартире проживают квартиранты на постоянной основе. Все документы готовы к продаже и к быстрому выходу на Сделку! Собственник 1. Рассматриваем любую форму оплаты: Ипотека, Военная Ипотека, Сертификаты и др. За Наличный расчет возможен небольшой Торг ...

1 с 22.05.2025, обновлен 22.05.2025

Продавец: Собственник

Телефон: +79892742927

Характеристики

Количество комнат	3	Этаж	1
Этажей всего	1		

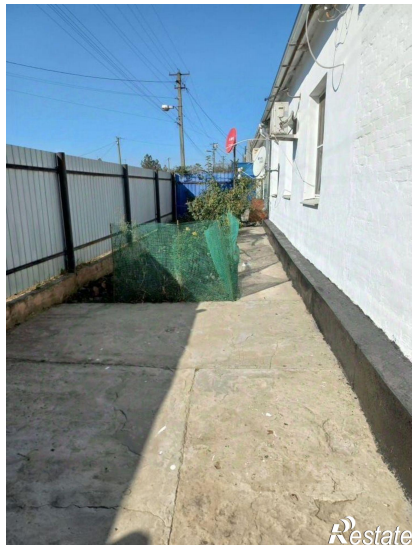
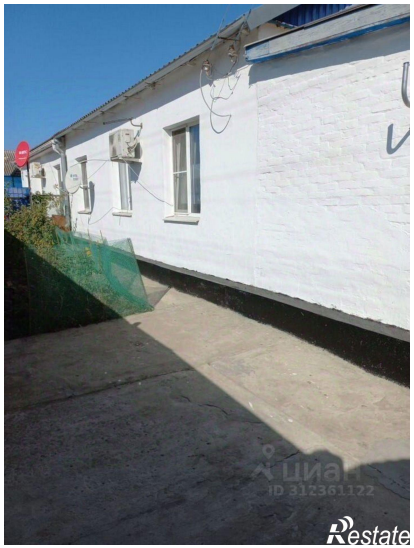
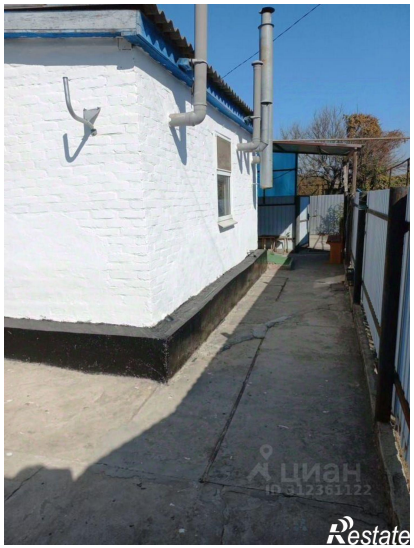
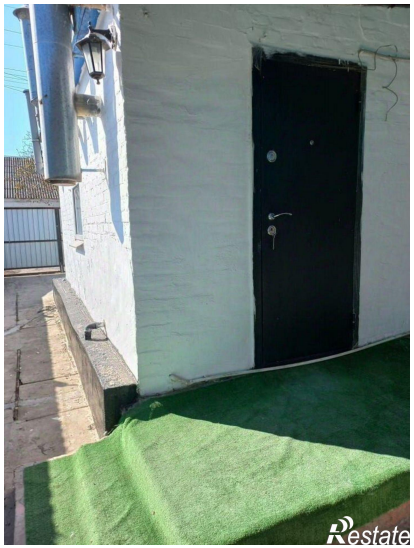

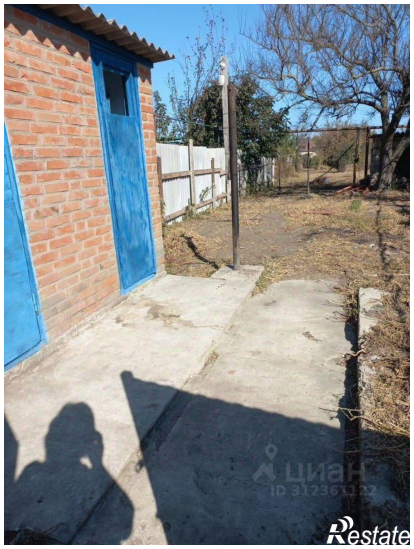

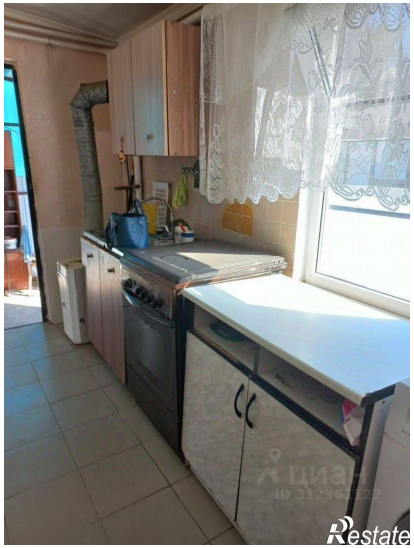
Restate

Restate