Купить квартиру за 8 000 000 рублей на Солнечная улица, 54

Краснодарский край, Городской округ Анапа, село Супсех, Солнечная улица, 54

8 000 000 Р
142 857Р за м^2

56.00 м^2	31.00 м^2	9.00 м^2	1 из 4
Общая	Жилая	Кухня	Этаж

Объект №170023. Продаем полноценную двухкомнатную квартиру- распашонку общей площадью 56.2кв Комплекс малоэтажных домов по 3 и 4 этажа, значит мало соседей. Двор тихий. Дом монолитный с облицовкой короед Квартира располагается на 1этаже . Выполнен качественный ремонт , квартира полностью укомплектована мебелью и техникой Перед комплексом по ул Солнечная расположены остановки маршрутного транспорта , продуктовые машазины. Школа N35-ближайшая 10минут пешком . Также есть школа в Анапской тоже не далеко . До школы едут маршрутные такси Дом с электро отоплением

1 с 19.05.2025, обновлен 14.07.2025

Продавец: Ксения

Телефон: (989)2400014

Характеристики
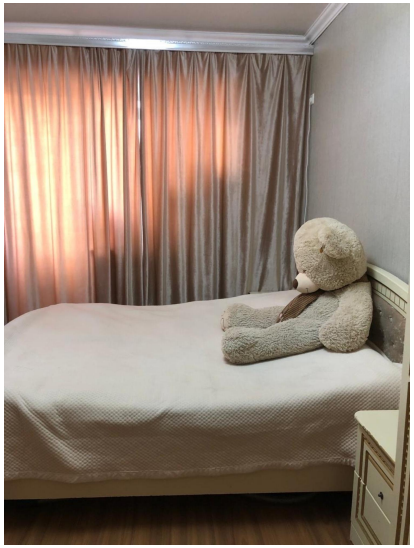
Количество комнат	2	Тип дома	монолитный
Этаж	1	Этажей всего	4
Площадь жилая	31.00 кв. м	Площадь кухни	9.00 кв. м
Апартаменты	нет