Купить квартиру за 5 000 000 рублей на улица Калинина, 109/1

Краснодарский край, Темрюк, улица Калинина, 109/1

5 000 000 Р
81 967Р за м^2

61.00 м^2	41.70 м^2	8.00 м^2	2 из 2
Общая	Жилая	Кухня	Этаж

Продается трехкомнатная квартира площадью 61,7 кв.м. на втором этаже. В квартире сделан хороший, качественный ремонт, установлена система теплый пол, сплит система, окна - металлопластиковые, потолки натяжные, электричество, горячая, холодная вода, газ - все в наличии. Все три комнаты изолированные, коридор широкий, удобный, кухня большая (увеличена за счет части лоджии). Установленная в квартире мебель, частично техника и элементы интерьера остаются новым владельцам. Район в котором находится квартира социально развит. В шаговой доступности продуктовые и хозяйственные магазины, остановка общественного транспорта, торговый центр, в 15 минутах школа, детский сад. Подъезд к дому удобный. Квартира расположена на Таманском полуострове, месте, которое привлекает любителей летнего отдыха, рыбалки и охоты. Из города очень удобно добираться как до Черного моря (Анапа, Новороссийск, Геленджик, Тамань) так и до Азовского (Голубицкая, Кучугуры, Ильич), также рядом проходит дорога ведущая на Крымский мост. ID объекта: 955314

0 с 17.05.2025, обновлен 17.05.2025

Продавец: Собственник

Телефон: +79184114286

Характеристики
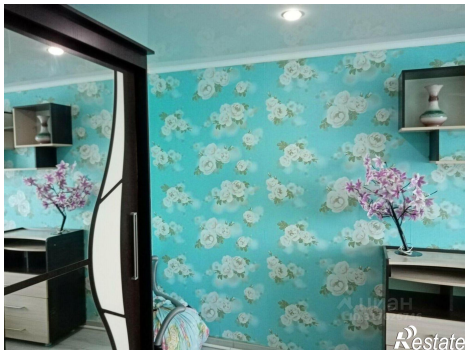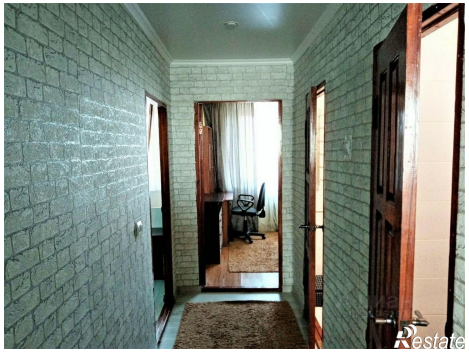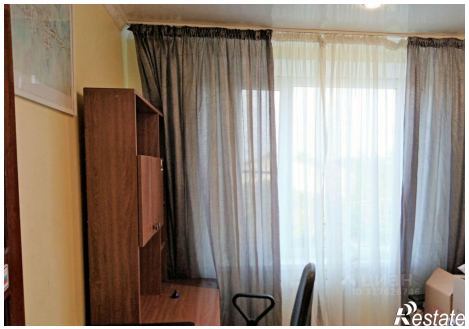
Количество комнат	3	Тип дома	панельный
Этаж	2	Этажей всего	2
Площадь жилая	41.70 кв. м	Площадь кухни	8.00 кв. м