Купить квартиру за 2 900 000 рублей на Ленинградская улица, 15

Краснодарский край, Новокубанск, Ленинградская улица, 15

2 900 000 Р
55 769Р за м^2

52.00 м^2
Общая

3 из 5
Этаж

Продаётся квартира общей площадью 52.5 кв. м., расположенная на третьем этаже пятиэтажного дома. В квартире имеются две изолированные комнаты, раздельный санузел и балкон. Все окна в квартире - металлопластиковые, также заменена электропроводка. Отопление - центральное. Квартира находится в развитом районе города, рядом школа, детский сад, магазины, маркетплейсы и остановки общественного транспорта.

0 с 16.05.2025, обновлен 16.05.2025

Продавец: Собственник

Телефон: +79892905052

Характеристики

Количество комнат	2	Этаж	3
Этажей всего	5		

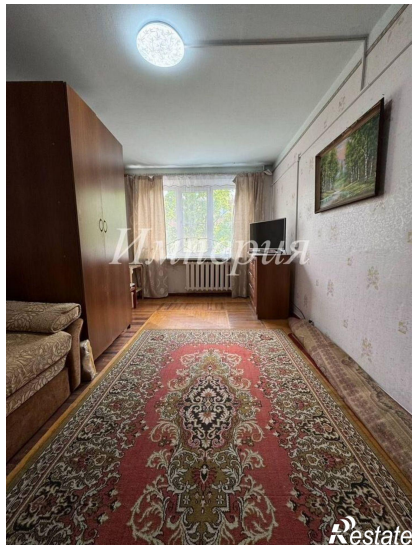
Империя
Restate

Империя
Restate

Империя
Restate

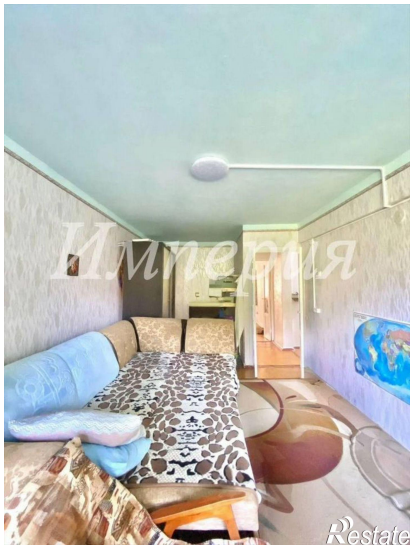
Империя
Restate

Империя
Restate

Империя
Restate

Империя
Restate

Империя
Restate

Империя
Restate

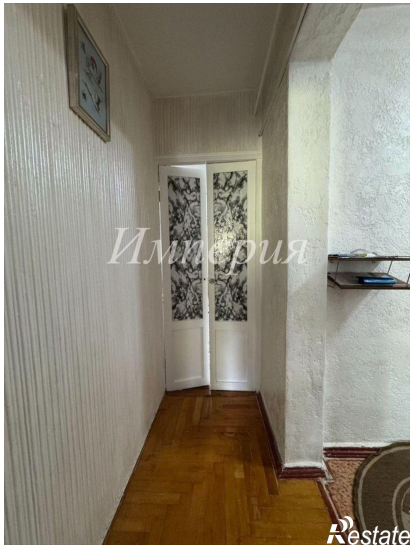
Империя
Restate