Купить квартиру за 4 600 000 рублей на улица Мира, 90А

Краснодарский край, Кропоткин, улица Мира, 90А

4 600 000 Р
73 016Р за м^2

63.00 м^2	48.00 м^2	6.00 м^2	2 из 5
Общая	Жилая	Кухня	Этаж

Продаётся трехкомнатная квартира на втором этаже пятиэтажного дома! Общая площадь 63 кв.м. В квартире выполнен свежий ремонт. В рамках ремонта была заменена вся электропроводка, установлены новые металлопластиковые окна, которые обеспечивают прекрасную теплоизоляцию и звукоизоляцию, уложен качественный ламинат. Стены идеально ровные- зашпаклеваны и отштукатурены, готовы к покраске или поклейке обоев. Квартира имеет удобную планировку и Приятный вид из окна. В ней просторная спальня, кухня-гостиная, оборудованная ванная комната с новой сантехникой. И новая стиральная машина в подарок! Дом находится в районе с развитой инфраструктурой. В непосредственной близости расположены магазины, школы, детские сады, парки, спортивные площадки, аптеки, банки и транспортная развязка. Подходит под ипотеку, материнский капитал и другие сертификаты! Возможен торг! СОБСТВЕННИК!Звоните!!!

0 с 16.05.2025, обновлен 16.05.2025

Продавец: Собственник

Телефон: +79898305567

Характеристики

Количество комнат	3	Тип дома	кирпичный
Этаж	2	Этажей всего	5
Площадь жилая	48.00 кв. м	Площадь кухни	6.00 кв. м
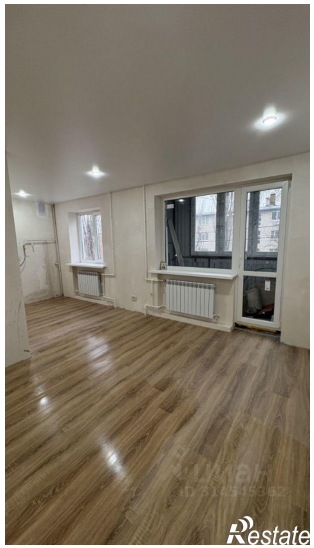
https://krasnodarskyy-kray.restate.ru/obj/prodazha-tryohkomnatnoy-kvartiri-ulica-mira-90a-18231903347/