Сдать квартиру за 38 000 рублей на ул Победы, 4А

Краснодарский край, поселок городского типа Афипский, ул Победы, 4А

38 000 Р в месяц

45.00 м^2	20.00 м^2	10.00 м^2	2 из 10
Общая	Жилая	Кухня	Этаж

Сдается уютная двухкомнатная квартира в поселке Афипский, на улице Победы, 4А. Общая площадь квартиры 45 кв. м, из них 20 кв. м приходится на жилую площадь и 10 кв. м на кухню. Квартира находится на втором этаже десятиэтажного кирпичного дома, построенного в 1995 году. Высота потолков составляет 2,5 метра. Окна выходят на улицу, так что в квартире всегда светло и просторно. В квартире выполнен косметический ремонт, она полностью меблирована, что позволяет сразу заехать и жить без лишних хлопот. На кухне и в комнате есть вся необходимая мебель. Из техники в вашем распоряжении кондиционер, холодильник и стиральная машина. Планировка продумана до мелочей: отдельный санузел с ванной, где можно расслабиться после рабочего дня. Имеется лоджия, на которой можно обустроить зону отдыха или использовать под бытовые нужды. Дом оборудован пассажирским лифтом, а для удобства жильцов предусмотрен пандус. Есть наземная парковка, где всегда найдется место для вашего автомобиля. Район обжитой, поэтому все необходимое в шаговой доступности. Рядом расположены школы, детские сады, клиники и магазины, что делает проживание здесь комфортным и удобным для семей с детьми. Условия аренды: договор заключается напрямую с собственником, без комиссии. Обсуждается возможность долгосрочной аренды. Залог и ...

2 с 15.05.2025, обновлен 15.05.2025

Продавец: Собственник

Телефон: +79883816015

Характеристики
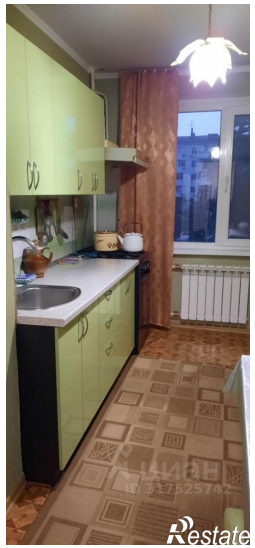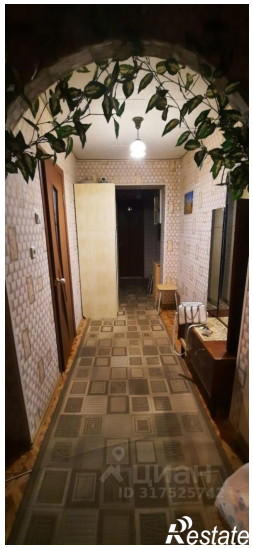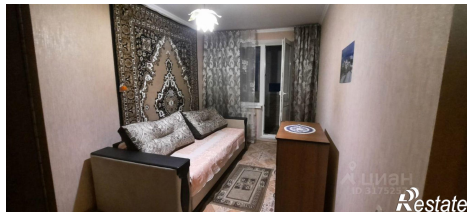
Количество комнат	2	Тип дома	кирпичный
Этаж	2	Этажей всего	10
Площадь жилая	20.00 кв. м	Площадь кухни	10.00 кв. м