# Купить квартиру за 7 300 000 рублей на Садовая улица, 8

Краснодарский край, Туапсинский район, поселок городского типа Новомихайловский, Садовая улица, 8

7 300 000 Р
143 137Р за м$^2$

| 51.00 м$^2$ | 30.80 м$^2$ | 7.00 м$^2$ | 4 из 5 |
|---|---|---|---|
| Общая | Жилая | Кухня | Этаж |

Предоставляем на продажу уютную двухкомнатную квартиру в Туапсинском районе пгт Новомихайловский, расположенную на четвертом этаже пятиэтажного сборно-бетонного дома 1983 года постройки, перекрытия железобетонные. Площадь с учетом лоджии 51,8 кв.м., без учета 47,6 кв.м., жилая 30,8 кв.м., одна комната проходная зал 16,9 кв.м., спальня 13,9 кв.м., из спальни лоджия (утеплена, имеется спальное место), кухонная зона 7 кв.м., ванная с туалетом раздельные 2,8 кв.м. и 1,1 кв.м. соответственно, хороший евро ремонт, квартира ухоженная, просторная, светлая, прекрасная энергетика. Холодная вода центральная, горячая вода через водонагреватель, отопление центральное, природный газ на плиту. До моря 15 минут неспешным шагом. Ухоженный подъезд, чистая пред домовая территория с детской площадкой. В пешей доступности вся инфраструктура. В квартире остается практически все, кроме холодильника и стиральной машинки. Уникальное предложение по разумной цене. Если вас заинтересовал данный объект, рассмотрим ваше предложение по стоимости. Черноморский курорт Новомихайловский (местные и приезжие часто называют его Новомихайловка) расположен в устье реки Нечепсухо, примерно посередине между Джубгой и Туапсе, на 40 км от последнего в сторону Геленджика, и в 140 км от Краснодара. Это популярное место отдыха ...

0 с 14.05.2025, обновлен 14.05.2025

Продавец: Собственник

Телефон: +79184525069

## Характеристики

| | | | |
|---|---|---|---|
| Количество комнат | 2 | Тип дома | панельный |
| Этаж | 4 | Этажей всего | 5 |
| Площадь жилая | 30.80 кв. м | Площадь комнат | 16.90 кв. м |
| Площадь кухни | 7.00 кв. м | | |

https://krasnodarskyy-kray.restate.ru/obj/prodazha-dvuhkomnatnoy-kvartiri-sadovaya-ulica-8-18231882487/

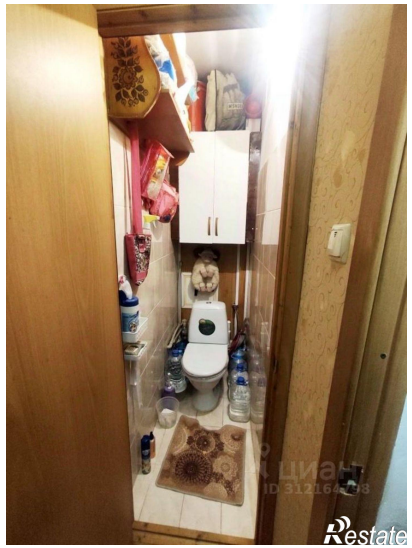

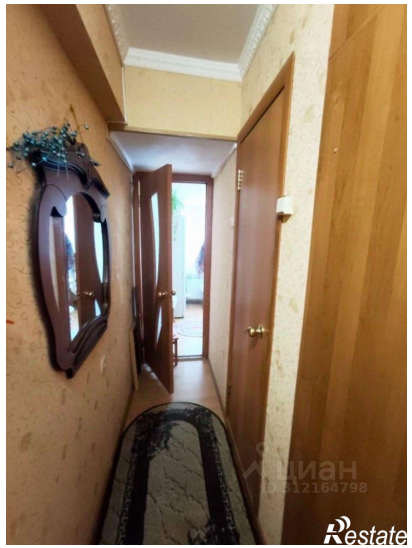

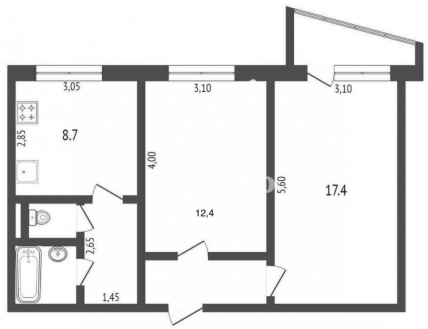

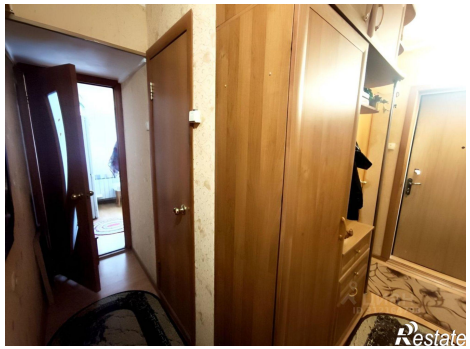

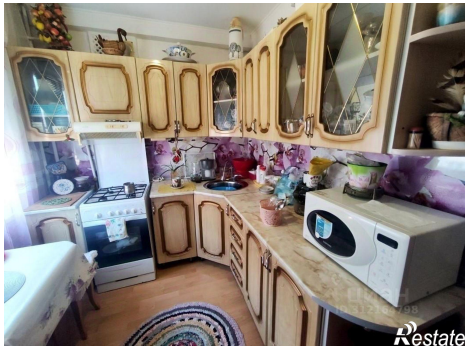
Restate

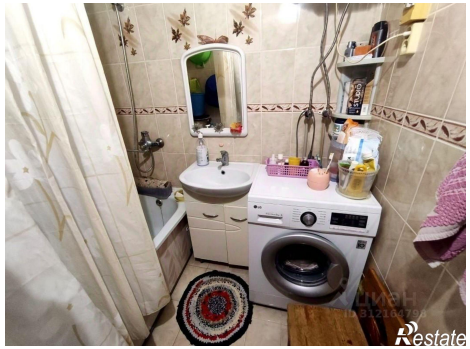
Restate