Купить квартиру за 5 500 000 рублей на улица Чапаева, 4/1

Краснодарский край, Тихорецк, улица Чапаева, 4/1

5 500 000 Р
90 164Р за м^2

61.00 м^2	13.00 м^2	5 из 5
Общая	Кухня	Этаж

Номер в базе компании: 184671. Предлагается к приобретению уютная двухкомнатная квартира общей площадью 60.9 квадратных метров, расположенная на верхнем этаже пятиэтажного кирпичного дома, построенного в 2010 году, по адресу: город Тихорецк, улица Чапаева, дом 4/2. Характеристики Просторная жилая площадь составляет 35.8 квадратных метров, а кухня занимает 12.5 квадратных метров, предоставляя достаточно места для кулинарного творчества и семейных завтраков. Квартира имеет один балкон, который может стать вашим любимым местом для отдыха с видом на тихий двор. Квартира готова к заселению благодаря косметическому ремонту, совмещенному санузлу и наличию газа, что делает ее идеальным вариантом для тех, кто ценит комфорт и качество жилья. Расположение Этот светлый и теплый дом окружен всеми необходимыми удобствами для комфортной жизни. Рядом находятся продуктовые магазины, такие как «АВС», «Сахарок» и «Магнит», что позволит вам всегда иметь под рукой свежие продукты. Для любителей вкусно поесть рядом расположено кафе, где можно насладиться обедом или ужином после насыщенного дня. Для маленьких жителей комплекса во дворе обустроена детская площадка, а спортивная площадка позволит поддерживать здоровый образ жизни всей семье. Безопасность жильцов обеспечивает надежный домофон. Развитая ...

0 с 14.05.2025, обновлен 14.05.2025

Продавец: Ирина

Телефон: +79612801082

Характеристики
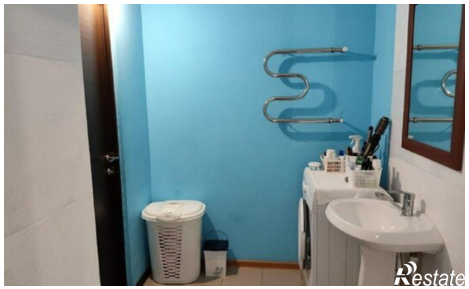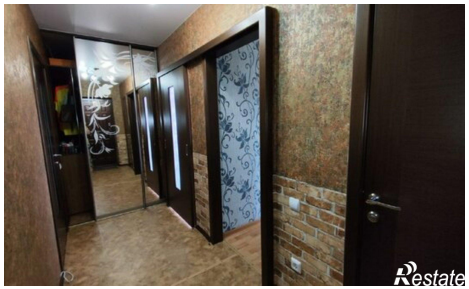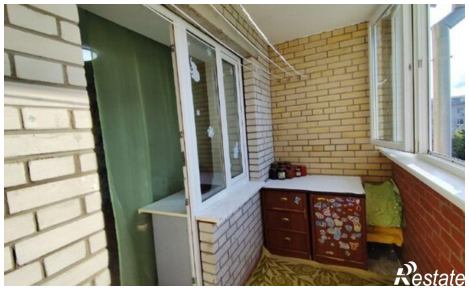
Количество комнат	2	Этаж	5
Этажей всего	5	Площадь кухни	13.00 кв. м