Купить квартиру за 3 650 000 рублей на ул Ленина, 54

Краснодарский край, Новокубанский район, Новокубанск, ул Ленина, 54

3 650 000 Р
79 348Р за м^2

46.00 м^2
Общая

4 из 4
Этаж

Продаётся 2-х комнатная квартира в кирпичном доме в микрорайоне сахарного завода. Общая площадь 45,6 кв.м, раздельные комнаты, кухня, коридор, санузел и ванная комната, балкон. Свежий косметический ремонт, металлопластиковые окна. Централизованное отопление, горячее водоснабжение от водонагревателя, счетчики на свет и холодную воду. В шаговой доступности детский сад, школа, спортивная школа, современный парк, стадион, почтовое отделение, рынок и магазины, бытовые услуги, поликлиника, пункты выдачи популярных маркетплейсов, остановка общественного транспорта. Подходит под ипотеку любого Банка, материнский капитал, жилищные сертификаты и наличный расчет.

0 с 13.05.2025, обновлен 13.05.2025

Продавец: Кузьмин Александр Владимирович

Телефон: +79654594107

Характеристики
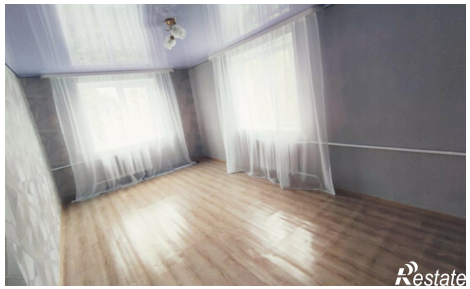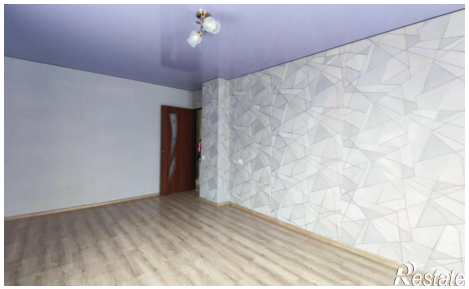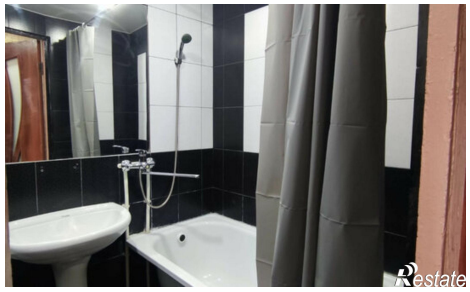
Количество комнат	2	Этаж	4
Этажей всего	4