Сдать квартиру за 20 000 рублей на улица Пушкина, 146

Краснодарский край, поселок городского типа Афипский, улица Пушкина, 146

20 000 Р в месяц

35.00 м^2	18.00 м^2	8.00 м^2	8 из 9
Общая	Жилая	Кухня	Этаж

Сдается уютная однокомнатная квартира в поселке Афипский, Краснодарский край. Общая площадь квартиры — 35 кв. м, расположена на 8-м этаже 9-этажного блочного дома, построенного в 1989 году. Жилая площадь составляет 18 кв. м, кухня — 8 кв. м. Окна выходят во двор, что обеспечивает тишину и комфорт. В квартире имеется все необходимое для комфортного проживания. Звоните! Квартира после косметического ремонта, есть все необходимое для комфортного проживания. В комнате и на кухне установлена мебель. Из техники есть кондиционер, холодильник, телевизор и стиральная машина. Ванная комната оснащена ванной, совмещенный санузел. Балкон позволяет наслаждаться свежим воздухом, не выходя из дома. Для удобства жильцов в доме имеется пассажирский лифт и мусоропровод. Дом расположен в районе с развитой инфраструктурой. Поблизости находятся школы, детские сады, клиники и магазины, поэтому все нужное всегда под рукой. Для автовладельцев предусмотрена наземная парковка. Хорошее транспортное сообщение позволяет быстро добраться до нужных мест. Аренда квартиры осуществляется через агентство. Залог и предоплата обсуждаются при личной встрече. Квартира идеально подойдет для одного человека или пары. Звоните и записывайтесь на просмотр, чтобы лично оценить все достоинства этой квартиры!

11 с 13.05.2025, обновлен 14.05.2025

Продавец: Собственник

Телефон: +79885945123

Характеристики
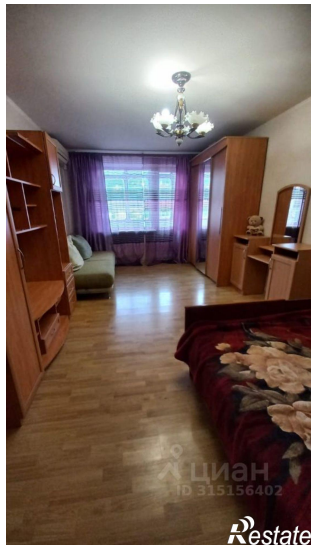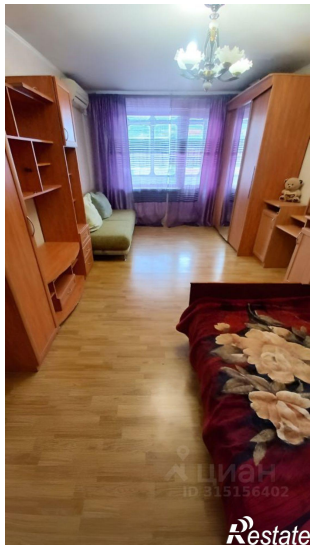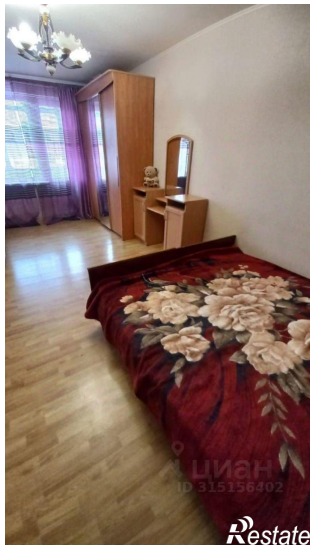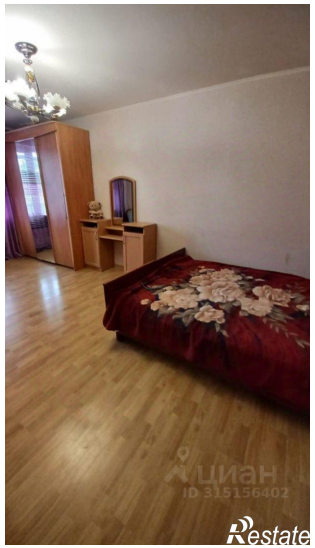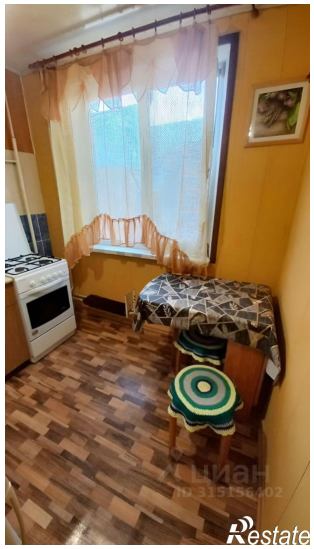
Количество комнат	1	Тип дома	блочный
Этаж	8	Этажей всего	9
Площадь жилая	18.00 кв. м	Площадь кухни	8.00 кв. м