Купить квартиру за 2 900 000 рублей на ул Мира, 42

Краснодарский край, Усть-Лабинский район, Усть-Лабинск, ул Мира, 42

2 900 000 Р
90 625Р за м^2

32.00 м^2	11.00 м^2	1 из 1
Общая	Кухня	Этаж

Номер в базе компании: 157130. Предлагается вашему вниманию однокомнатная квартира на земле в г. Усть-Лабинск. Характеристики Квартира площадью 31.6 квадратных метров расположена на земле. Дом кирпичный, крыша шиферная, полы деревянные. Планировка: 2 комнаты, одна изолированная, кухня, прихожая. Требуется ремонт. Коммуникации: свет в доме, проводка новая, установлен электрический счетчик, вода на участке, установлен водяной счетчик, отопление печное. Окна выходят на одну из центральных улиц города, а также во двор. На земельном участке имеется сарай для хранения садового инвентаря, летний душ, туалет, палисадник перед домом, огород площадью 2 сот, теплица, виноградник, кизил. Въезд во двор для автомобиля не предусмотрен. Забор деревянный, по фасаду 16 м. Расположение В шаговой доступности расположены: - администрация - магазины и аптеки - школы - детский сад - детская поликлиника - фонтан - парк - рынок - Сбербанк - кинотеатр - музыкальная школа - автобусная остановка маршрута 1, 2.

0 с 10.05.2025, обновлен 10.05.2025

Продавец: Светлана

Телефон: +79612790032

Характеристики
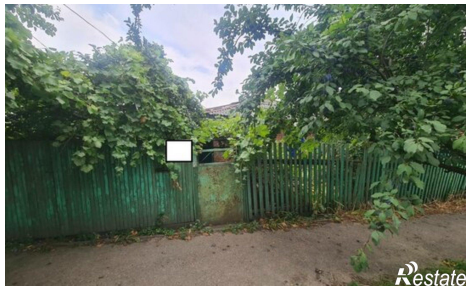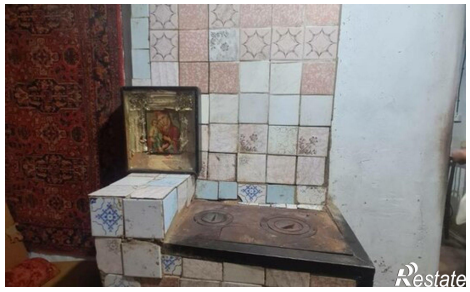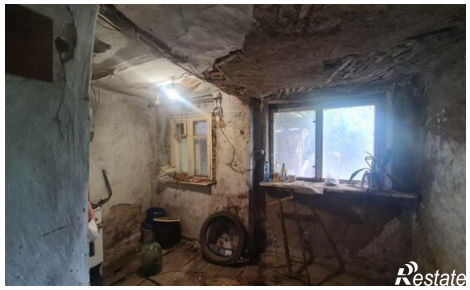
Количество комнат	2	Этаж	1
Этажей всего	1	Площадь кухни	11.00 кв. м