Купить квартиру за 3 500 000 рублей на Ягодная ул, 28

Краснодарский край, Павловский район, поселок Южный, Ягодная ул, 28

3 500 000 Р
103 245Р за м^2

33.90 м^2	16.20 м^2	9.00 м^2	3 из 3
Общая	Жилая	Кухня	Этаж

школа, детские сады, центр все доступности в 10 мин. пешком. торг уместен. я собственикНомер объекта: #82/1664461/3069

0 с 09.05.2025, обновлен 11.07.2025

Продавец: Алексей

Телефон: +79282237304

Характеристики
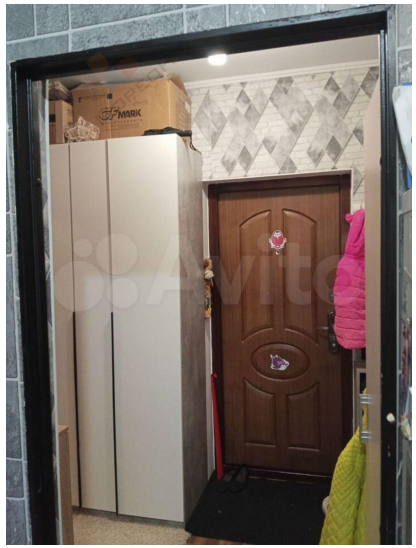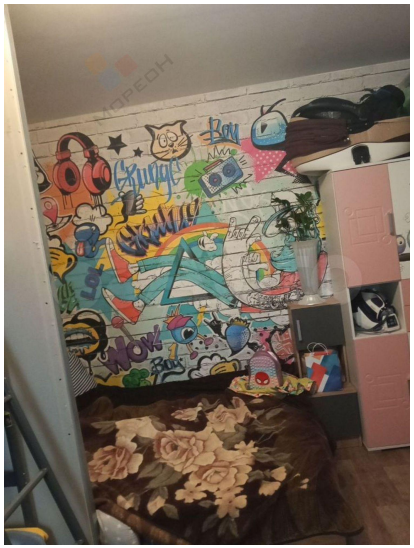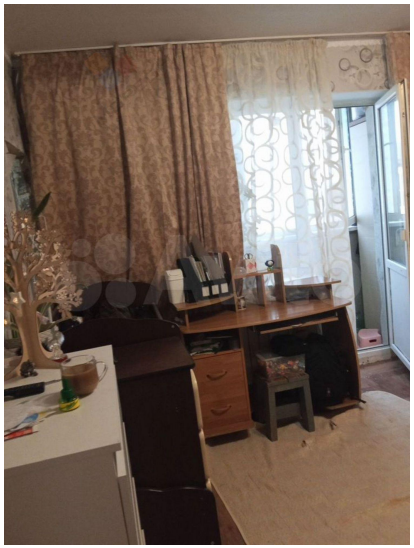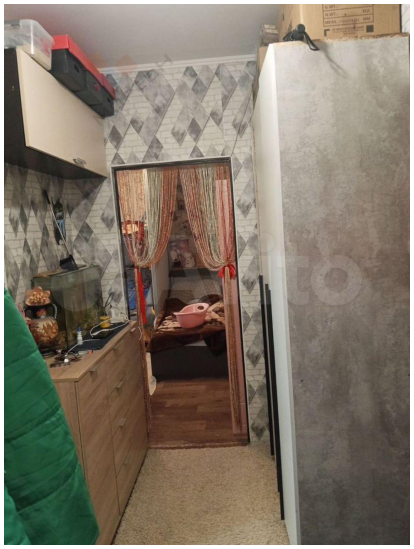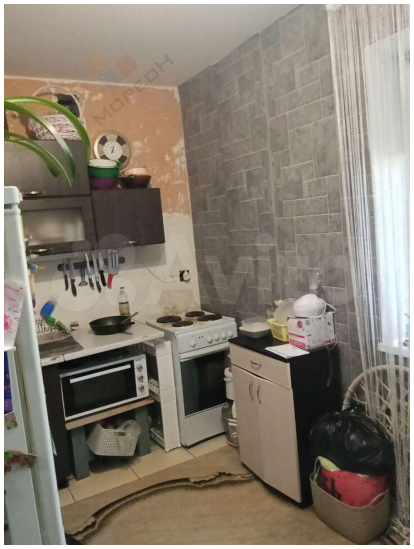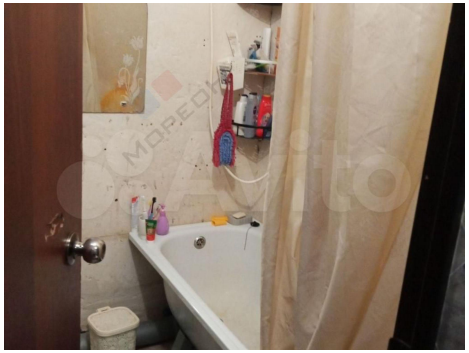
Количество комнат	1	Тип дома	кирпичный
Этаж	3	Этажей всего	3
Площадь жилая	16.20 кв. м	Площадь кухни	9.00 кв. м
Отделка	без отделки