Купить квартиру за 2 700 000 рублей на переулок Дубравы, 8

Краснодарский край, поселок Первомайский, переулок Дубравы, 8

2 700 000 Р
52 941Р за м^2

51.00 м^2	30.30 м^2	8.00 м^2	5 из 5
Общая	Жилая	Кухня	Этаж

Предлагаем к продаже 2-х комнатную квартиру в п. Первомайском Горячеключевского района. Поселок с развитой инфраструктурой - есть школа, детский сад, отделение банка и почты, а так же магазины и аптеки. Регулярно ходит транспорт до г. Горячий Ключ. Квартира расположена на 5 этаже. Из одной комнаты выход на балкон с отличным видом во двор. Санузел в квартире раздельный. Комнаты изолированные. В помещении требуется косметического ремонт. Ограничений и обременение нет. Реальному покупателю разумный торг.. Дополнительно оплачивается комиссия с покупателя. Код пользователя: 89400 Номер в базе: 7104907

0 с 06.05.2025, обновлен 06.05.2025

Продавец: Собственник

Телефон: +79183425211

Характеристики
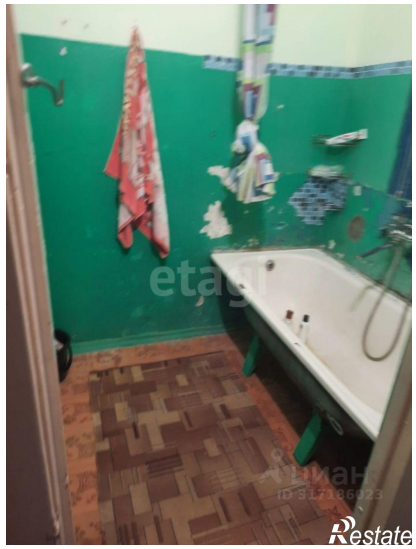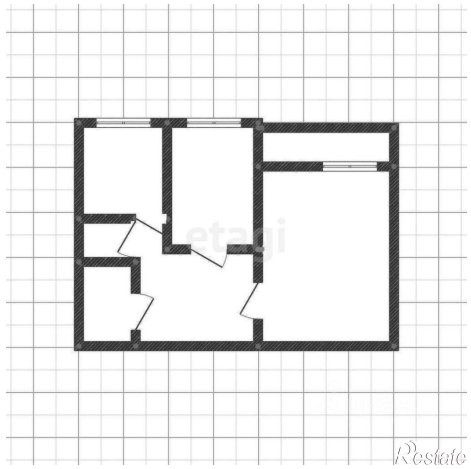
Количество комнат	2	Тип дома	панельный
Этаж	5	Этажей всего	5
Площадь жилая	30.30 кв. м	Площадь кухни	8.00 кв. м