Купить квартиру за 13 977 400 рублей на муниципальный округ Анапа, село Варваровка, улица Калинина, 150к22

Краснодарский край, муниципальный округ Анапа, село Варваровка, улица Калинина, 150к22

13 977 400 Р
254 135Р за м^2

55.00 м^2	23.00 м^2	3 из 7
Общая	Кухня	Этаж

Финал продаж! Осталось меньше 30-ти квартир в 300 метрах от моря, Анапа! Шикарная и просторная 2-комнатная квартира общей площадью 55,2 м2 на 3 этаже в новой очереди ЖК Annapolis Residence. Дизайнерская чистовая отделка (качественные входные и межкомнатные двери, ламинат, натяжные потолки, плитка и сантехника в санузлах). Во дворе: бассейны, детские и взрослые спортивные площадки, уютные зоны отдыха и прогулочные аллеи. Собственной выход к морю (5 минут неспешным шагом). В наличие есть готовые квартиры! Можно заехать прямо сейчас! Экологически чистый район, где нет промышленных предприятий. Целебный морской воздух, потрясающие виды на море и горы! Закрытая территория комплекса – это безопасность для вас и ваших детей. Въезд строго по ключ-картам! В Anapolis Residence можно жить круглый год, можно отправлять на отдых семью и друзей. Поможем сдать вашу квартиру в аренду и получать пассивный доход - ваша квартира окупит себя. Наши менеджеры помогут подобрать вам оптимальный способ оплаты, подберут комфортную ипотечную программу – 98 % наших клиентов получают одобрение в ведущих банках страны!

0 с 30.04.2025, обновлен 30.04.2025

Продавец: ООО «Новый Лазурит»

Телефон: +79994618809

Характеристики

Количество комнат	1	Этаж	3
Этажей всего	7	Площадь кухни	23.00 кв. м
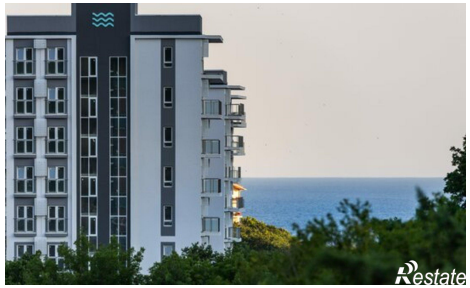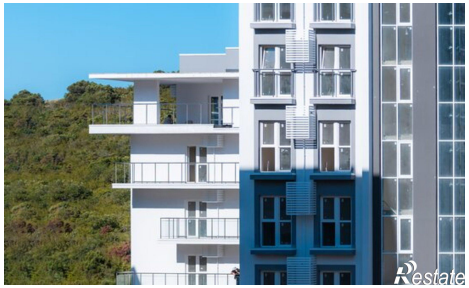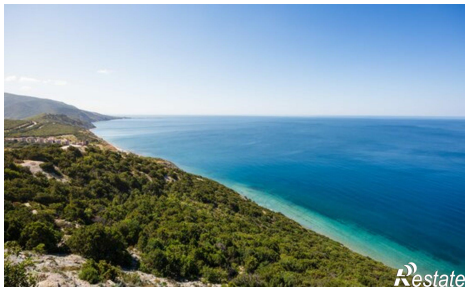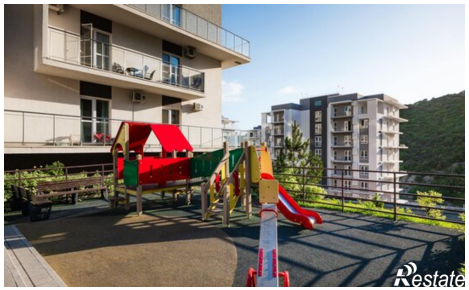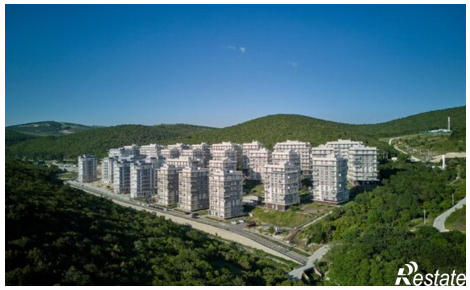
https://krasnodarskyy-kray.restate.ru/obj/prodazha-odnokomnatnoy-kvartiri-municipalnyy-okrug-anapa-selo-varvarovka-18231799513/