# Купить квартиру за 12 587 400 рублей на улица Калинина, 150 к9

Краснодарский край, село Варваровка, улица Калинина, 150 к9

12 587 400 Р
256 886Р за м$^2$

| 49.00 м$^2$ | 24.00 м$^2$ | 1 из 7 |
|---|---|---|
| Общая | Кухня | Этаж |

Финал продаж! Осталось меньше 30-ти квартир в 300 метрах от моря, Анапа! Шикарная и просторная 2-комнатная квартира общей площадью 49 2 на 1 этаже в новой очереди ЖК Annapolis Residence . Окна выходят во двор и на улицу. Дизайнерская чистовая отделка (качественные входные и межкомнатные двери, ламинат, натяжные потолки, плитка и сантехника в санузлах). Во дворе: бассейны, детские и взрослые спортивные площадки, уютные зоны отдыха и прогулочные аллеи. Собственной выход к морю (5 минут неспешным шагом). В наличие есть готовые квартиры! Можно заехать прямо сейчас! Экологически чистый район, где нет промышленных предприятий. Целебный морской воздух, потрясающие виды на море и горы! Закрытая территория комплекса – это безопасность для вас и ваших детей. Въезд строго по ключ-картам! В Anapolis Residence можно жить круглый год, можно отправлять на отдых семью и друзей. Поможем сдать вашу квартиру в аренду и получать пассивный доход - ваша квартира окупит себя. Наши менеджеры помогут подобрать вам оптимальный способ оплаты, подберут комфортную ипотечную программу – 98 % наших клиентов получают одобрение в ведущих банках страны!

0 с 30.04.2025, обновлен 30.04.2025

Продавец: ООО «Новый Лазурит»

Телефон: +79994618809

## Характеристики

| | | | |
|---|---|---|---|
| Количество комнат | 1 | Этаж | 1 |
| Этажей всего | 7 | Площадь кухни | 24.00 кв. м |
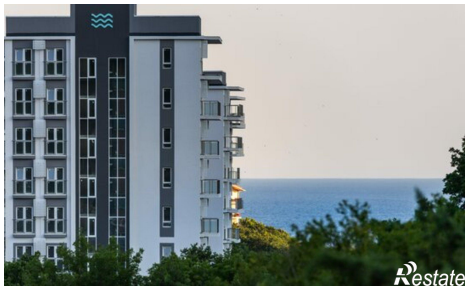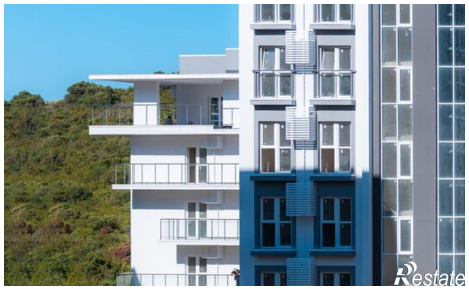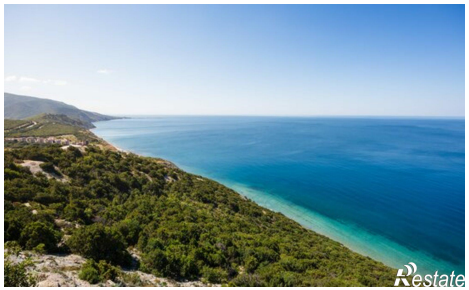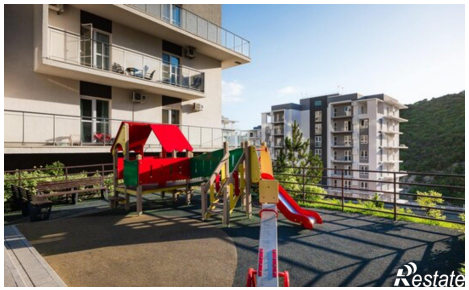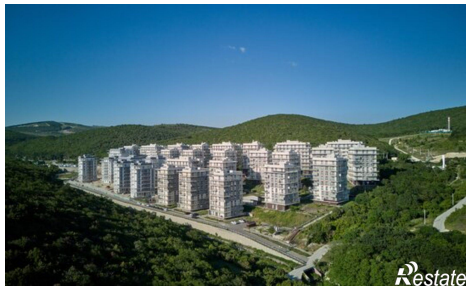
https://krasnodarskyy-kray.restate.ru/obj/prodazha-odnokomnatnoy-kvartiri-ulica-kalinina-150-k9-18231799460/