Купить квартиру за 4 000 000 рублей на Зелёная улица, 4А

Краснодарский край, село Кривенковское, Зелёная улица, 4А

4 000 000 Р
129 032Р за м^2

31.00 м^2	15.30 м^2	5.00 м^2	3 из 5
Общая	Жилая	Кухня	Этаж

Продается однокомнатная квартира в Туапсинском районе с. Кривенковское. Квартира расположена на третьем этаже пяти этажного кирпичного дома. В квартире хороший ремонт заезжай и живи. Коммуникации- центральные. Перепланировка квартиры узаконена. Все необходимое для проживания в пешей доступности. Имеются : продуктовые и хозяйственные магазины, Пятерочка, пункты выдачи, школа, детский садик, поликлиника, детские площадки, ж/д станция в любое направление, и автобусные остановки. До моря и города Туапсе 20 минут на машине. Один собственник. Подходит под любой вид оплаты. Показ в любое время. Присутствует небольшой торг! Арт. 72549089

0 с 30.04.2025, обновлен 30.04.2025

Продавец: Собственник

Телефон: +79898108248

Характеристики

Количество комнат	1	Тип дома	кирпичный
Этаж	3	Этажей всего	5
Площадь жилая	15.30 кв. м	Площадь комнат	15.30 кв. м
Площадь кухни	5.00 кв. м		

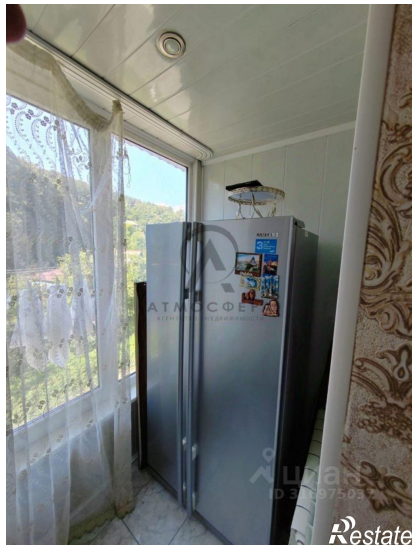

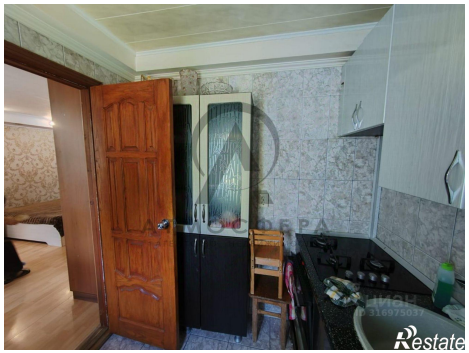
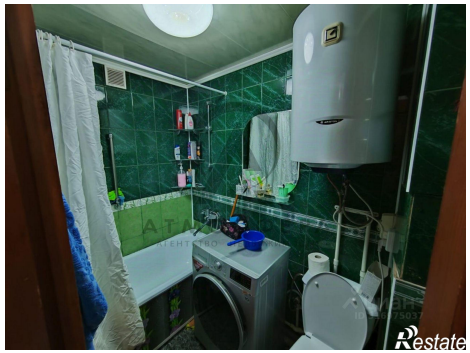

Restate

Restate