Купить квартиру за 2 500 000 рублей на ул Заречная, 20А

Краснодарский край, Галицыно, ул Заречная, 20А

2 500 000 Р
39 683Р за м^2

63.00 м^2
Общая

1 из 2
Этаж

Продается трехкомнатная квартира на первом этаже двухэтажного панельного дома, в х. Галицын Славянского района Краснодарского края. Все комнаты изолированы, вся мебель остается. Квартира находится в центре поселка рядом школа, спортивная площадка, магазины, парк. В шаговой доступности детский сад, река Протока, рынок. Так же есть гараж кирпичный для авто 3м2 на 6м2 и участок с плодовыми деревьями. Все документы в порядке. Один собственник.

1 с 29.04.2025, обновлен 30.04.2025

Продавец: Собственник

Телефон: +79183607240

Характеристики
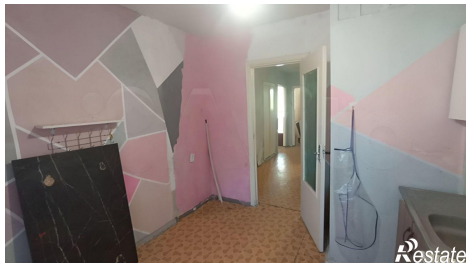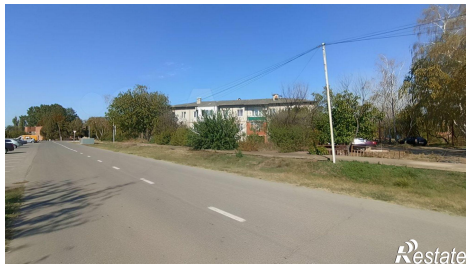
Количество комнат	3	Этаж	1
Этажей всего	2