Купить квартиру за 5 300 000 рублей на ул Мира, 200

Краснодарский край, Курганинский район, Курганинск, ул Мира, 200

5 300 000 Р
86 885Р за м^2

61.00 м^2	9.00 м^2	2 из 3
Общая	Кухня	Этаж

Номер в базе компании: 158297. К продаже представлена просторная трехкомнатная квартира в г. Курганинск. Характеристики Площадь квартиры составляет 61.2 квадратных метров. Объект расположен на 2 этаже 3 этажного панельного дома. Зонирование пространства выполнено самым удобным образом. Особенностями планирования квартиры являются просторная кухня, раздельный санузел. Расположение Данный район характеризуется наличием современной инфраструктуры, хорошим автотранспортным оснащением, чистыми и спокойными улицами. Расположение характеризуется развитой инфраструктурой и хорошей транспортной доступностью. Отдельное преимущество квартиры – это шикарный вид , который открывается из окон. В шаговой доступности расположены: - магазины и аптеки - школы - детские сады - поликлиника - деловые и медицинские центры - салоны красоты и фитнес-центры.

0 с 28.04.2025, обновлен 28.04.2025

Продавец: Виктория

Телефон: +79587048319

Характеристики
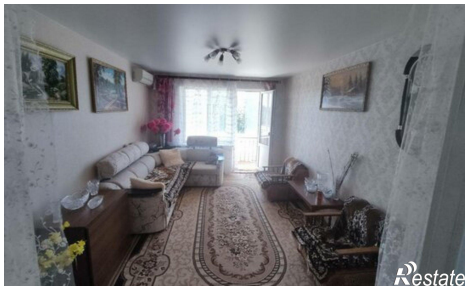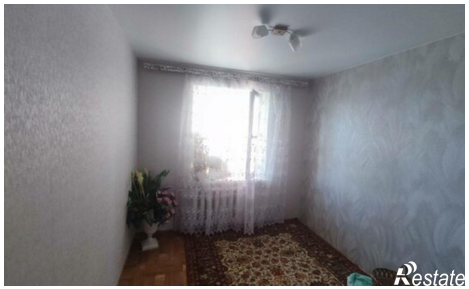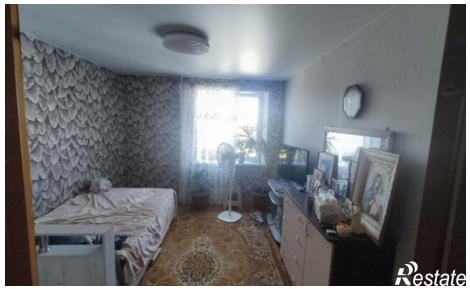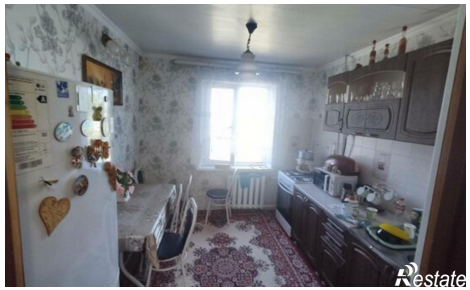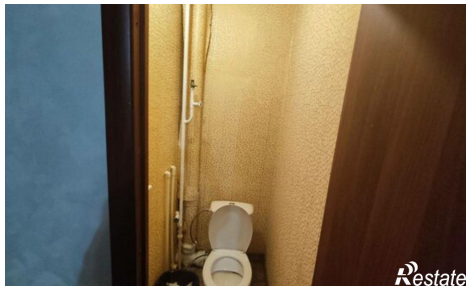
Количество комнат	3	Этаж	2
Этажей всего	3	Площадь кухни	9.00 кв. м