Купить квартиру за 3 000 000 рублей на ул Степная, 37

Краснодарский край, поселок Кубанская Степь, ул Степная, 37

3 000 000 Р
66 667Р за м^2

45.00 м^2	30.00 м^2	5.00 м^2	1 из 2
Общая	Жилая	Кухня	Этаж

Продам уютную трёх комнатную квартиру. С косметическим ремонтом и автономным отоплением. Имеется два гаража, место для хоз. построек, придомовая территория. В шаговой доступности стадион, школа, садик, клуб, магазины, амбулатория, библиотека, парк и спорт. площадка.

0 с 28.04.2025, обновлен 28.04.2025

Продавец: Собственник

Телефон: +79183931091

Характеристики

Количество комнат	3	Тип дома	кирпичный
Этаж	1	Этажей всего	2
Площадь жилая	30.00 кв. м	Площадь кухни	5.00 кв. м

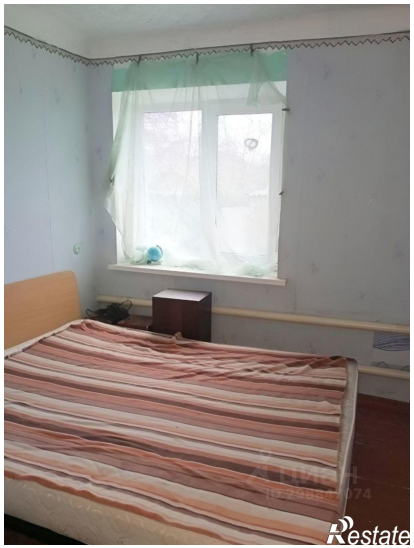
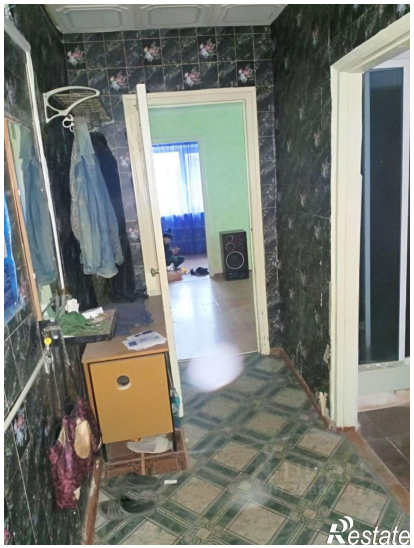

Restate