Купить квартиру за 5 500 000 рублей на ул Чкалова, 15

Краснодарский край, посёлок городского типа Джубга, ул Чкалова, 15

5 500 000 Р
68 750Р за м^2

80.00 м^2	50.00 м^2	25.00 м^2	1 из 1
Общая	Жилая	Кухня	Этаж

Продается 3-х комнатная квартира в живописном районе! Предлагаем вашему вниманию просторную квартиру площадью 80,5 кв.м в кирпичном доме на 4 квартиры. Удобный вход с четырех сторон. Основные характеристики: • Площадь:80,5 кв.м • Комнаты:24 кв.м, 17 кв.м, 7 кв.м • Кухня:25 кв.м • Потолки:3,10 м • Кладовка:5 кв.м • Санузел:Совмещенный, в плитке (есть возможность сделать раздельным, рядом помещение 4 кв.м в плитке) Удобства: • Полы на кухне — плитка, проведена система теплых полов (на кухне и в санузле) • Центральное отопление (оставлена печь, можно переделать в камин) • Вода центральная и скважина • Канализация — септик • Низкие коммунальные платежи Участок: • Примерно 1 сотка, не в собственности, но в пользовании • Беседка, палисадник, цветы • Место под гараж Расположение: • Очень тихое и безопасное место, высокое (никогда не затопит) • Закрытая территория Ремонт нужен, но можно жить и так. Вся инфраструктура в пешей доступности: школа, детский сад, магазины, спортивная школа, рынок, аптеки и многое другое. До моря всего 700 м! Не упустите возможность стать владельцем этой замечательной квартиры! Звоните для получения дополнительной информации и организации просмотра! Арт. 102227594

1 с 27.04.2025, обновлен 27.04.2025

Продавец: Собственник

Телефон: +79180929440

Характеристики
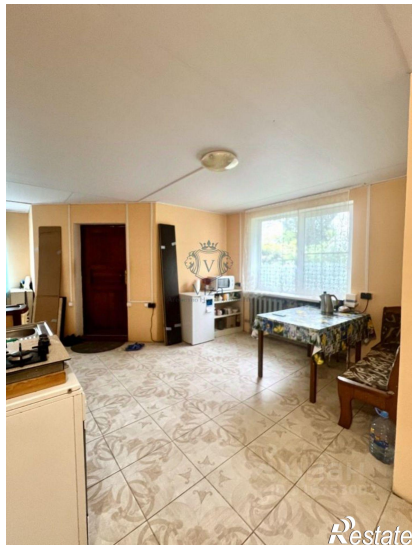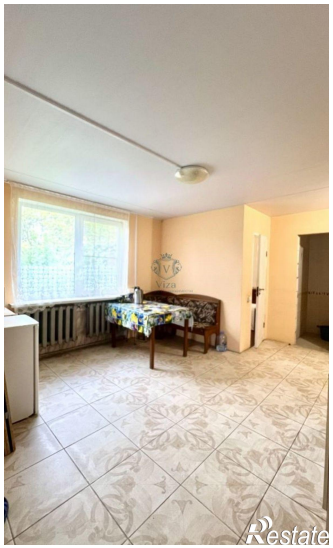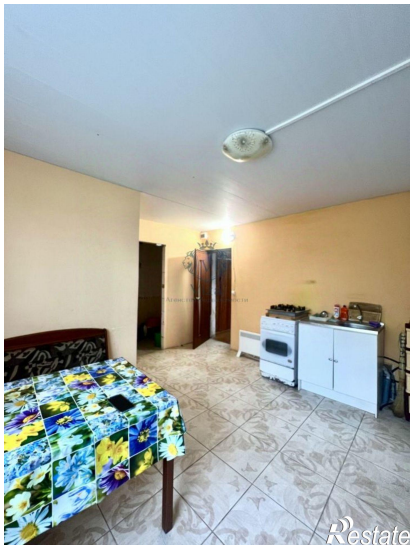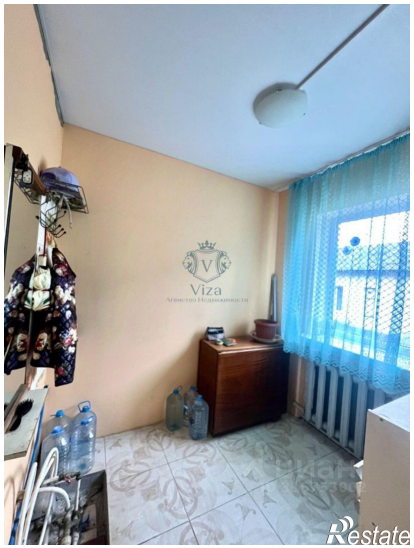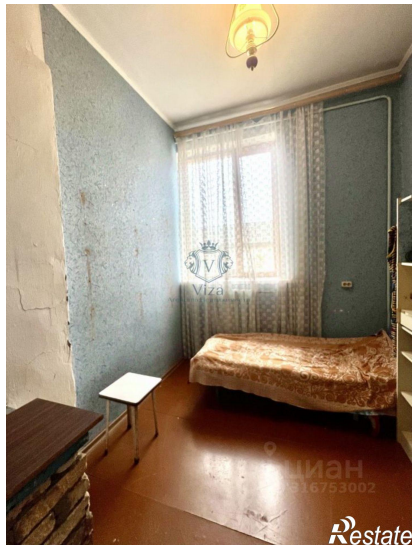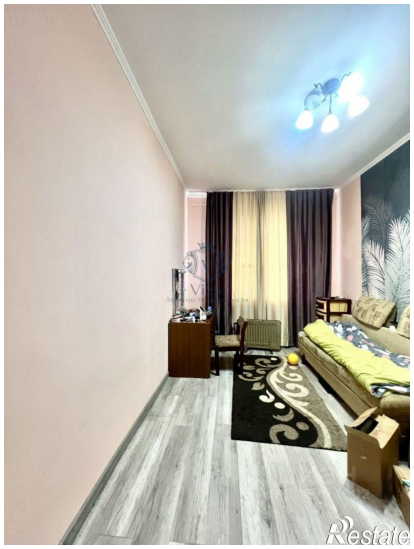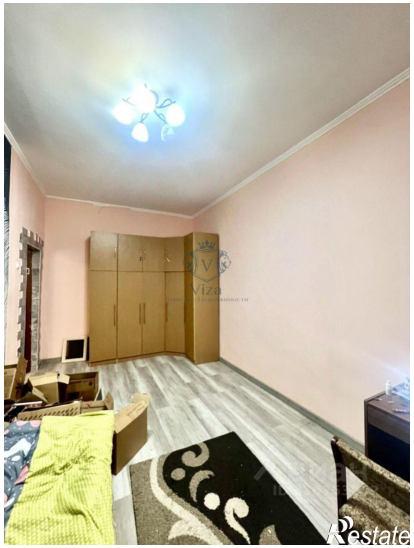
Количество комнат	3	Тип дома	кирпичный
Этаж	1	Этажей всего	1
Площадь жилая	50.00 кв. м	Площадь комнат	55.00 кв. м
Площадь кухни	25.00 кв. м