Купить квартиру за 4 700 000 рублей на Луначарского ул, 199/1

Краснодарский край, Динской район, станица Новотитаровская, Луначарского ул, 199/1

4 700 000 Р
114 634Р за м^2

41.00 м^2	24.00 м^2	9.00 м^2	1 из 2
Общая	Жилая	Кухня	Этаж

Продается 2х комнатная квартира в центре станицы, рядом магазины , магнит , остановка, садик, школаНомер объекта: #82/1662814/3069

0 с 25.04.2025, обновлен 11.07.2025

Продавец: Алексей

Телефон: +79282237304

Характеристики
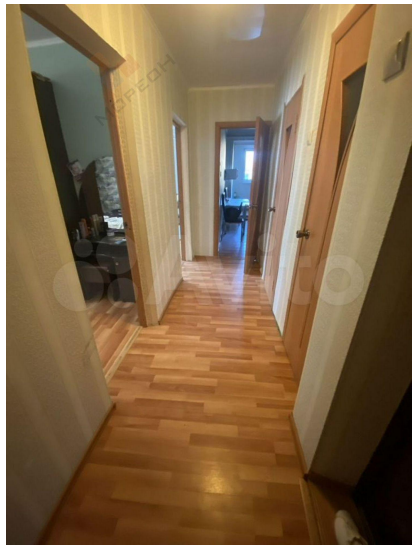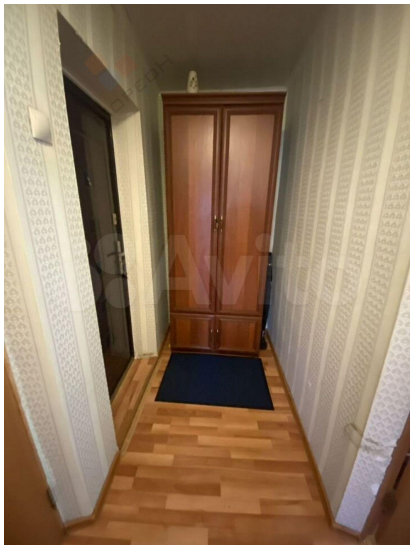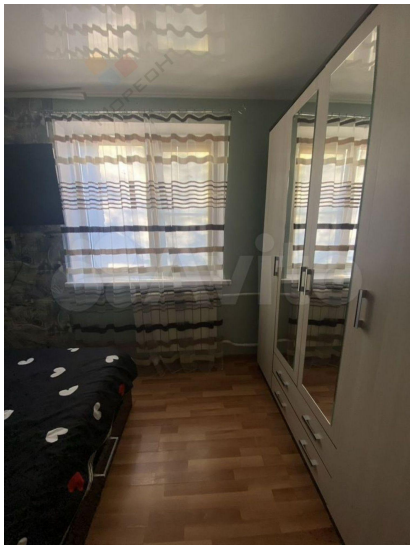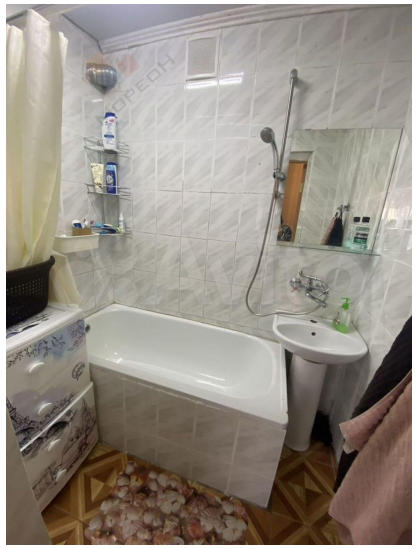
Количество комнат	2	Тип дома	кирпичный
Этаж	1	Этажей всего	2
Площадь жилая	24.00 кв. м	Площадь кухни	9.00 кв. м
Отделка	под ключ (чистовая)