Купить квартиру за 3 000 000 рублей на Садовая улица, 26

Краснодарский край, Хадыженск, Садовая улица, 26

3 000 000 Р
96 774Р за м^2

31.00 м^2	17.00 м^2	7.00 м^2	5 из 5
Общая	Жилая	Кухня	Этаж

Продается уютная однокомнатная квартира в городе Хадыженск. Общая площадь квартиры составляет 31.9 м², что идеально подходит как для проживания, так и для использования в качестве небольшого семейного гнездышка. В квартире выполнен хороший косметический ремонт, который позволит вам сразу же заселиться, не тратя времени на сложные и затратные ремонтные работы. Большая застекленная лоджия позволит Вам наслаждаться зелеными пейзажами во дворе и создаст атмосферу уединения и спокойствия, а также станет вашим личным уголком для отдыха, чтения или работы. Для автовладельцев всегда найдется место на открытой парковке во дворе, а для любителей порядка имеется собственная кладовка в подвальном помещении, что позволяет хранить дополнительные вещи без потери пространства в квартире. Удобное расположение дома добавляет привлекательности данной квартире: в непосредственной близости находятся рынок, Дворец культуры, остановки общественного транспорта, а также школа и детский сад, что делает данный объект привлекательным для семей с детьми. Кроме того, данная квартира расположена всего в 80 км от Черноморского побережья, а до Краснодара всего 117 км, что делает ее идеальным местом как для постоянного проживания, так и для отдыха. Аэропорт Сочи находится в 218 км, что дает возможность ...

0 с 23.04.2025, обновлен 23.04.2025

Продавец: Собственник

Телефон: +79186357533

Характеристики

Количество комнат	1	Тип дома	кирпичный
Этаж	5	Этажей всего	5
Площадь жилая	17.00 кв. м	Площадь кухни	7.00 кв. м

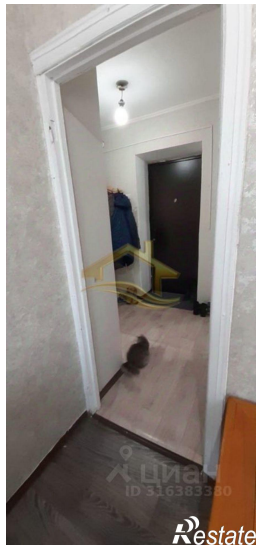
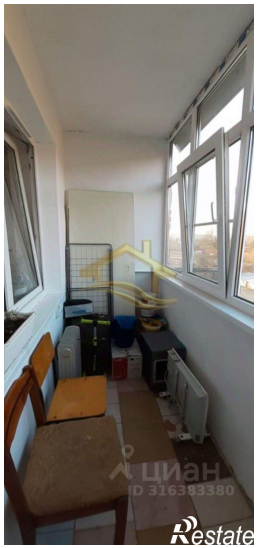
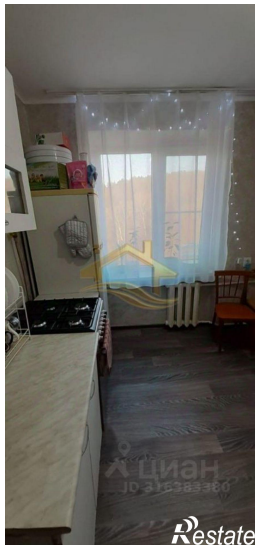
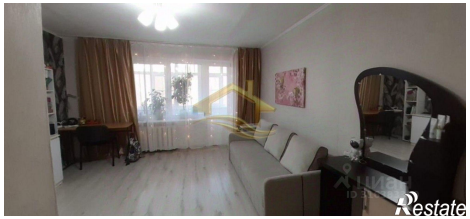

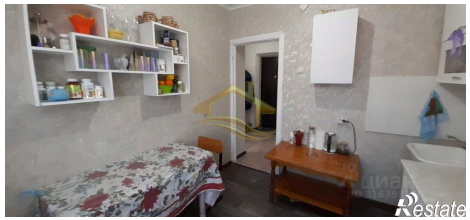

Коридор
Жилая комната
Кухня