Купить квартиру за 5 500 000 рублей на Комсомольская улица, 42

Краснодарский край, станица Васюринская, Комсомольская улица, 42

5 500 000 Р
90 164Р за м^2

61.00 м^2	6.00 м^2	2 из 5
Общая	Кухня	Этаж

В квартире сделан косметический ремонт в 2023г,находится в центре, рядом остановка общественного транспорта, садик, школа, магазины все в шаговой доступности

0 с 19.04.2025, обновлен 19.04.2025

Продавец: Собственник

Телефон: +79186297045

Характеристики

Количество комнат	3	Тип дома	кирпичный
Этаж	2	Этажей всего	5
Площадь кухни	6.00 кв. м		

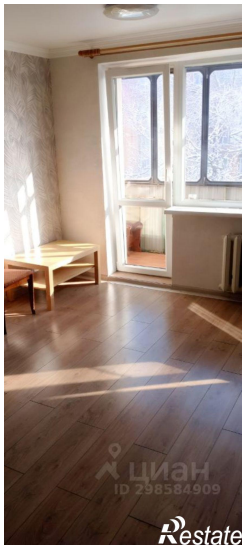
циан
ID 298584909
Restate

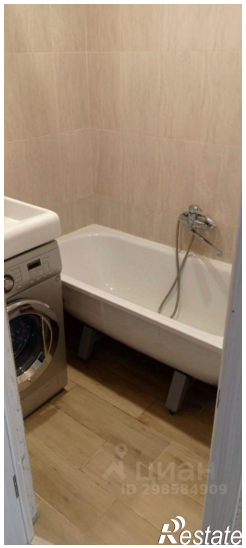
циан
ID 298584909
Restate

циан
ID 298584909
Restate

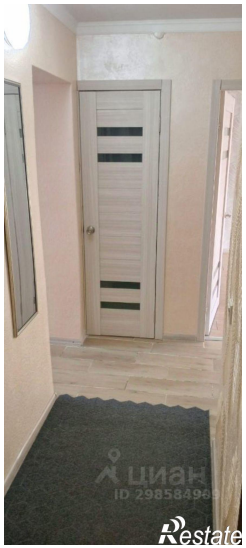
циан
ID 298584909
Restate

Restate

циан
ID 298584909
Restate

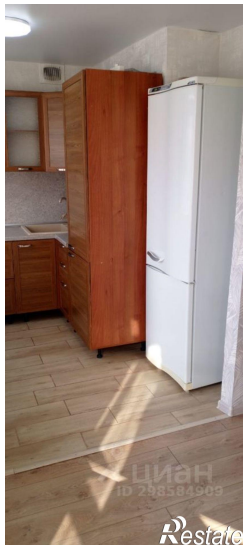
циан
ID 298584909
Restate