Купить квартиру за 5 700 000 рублей на ул Братская, 72А

Краснодарский край, Приморско-Ахтарский район, Приморско-Ахтарск, ул Братская, 72А

5 700 000 Р
105 556Р за м^2

54.00 м^2	30.00 м^2	10.00 м^2	4 из 5
Общая	Жилая	Кухня	Этаж

Продается 2-комнатная квартира в центре города Приморско-Ахтарска, на берегу Азовского моря. В квартире две изолированные комнаты, раздельный санузел, просторная гардеробная, из лоджии можно сделать полноценную зону отдыха. На первом этаже дома расположены продуктовые магазины. Дом расположен в районе с развитой инфраструктурой в шаговой доступности детский сад, школы, центральная набережная, места общественного питания. Документы готовы к быстрой и безопасной сделке. Звоните записывайтесь на просмотр. Арт. 101574984

0 с 18.04.2025, обновлен 18.04.2025

Продавец: Собственник

Телефон: +79184112950

Характеристики

Количество комнат	2	Тип дома	кирпичный
Этаж	4	Этажей всего	5
Площадь жилая	30.00 кв. м	Площадь комнат	18.00 кв. м
Площадь кухни	10.00 кв. м		

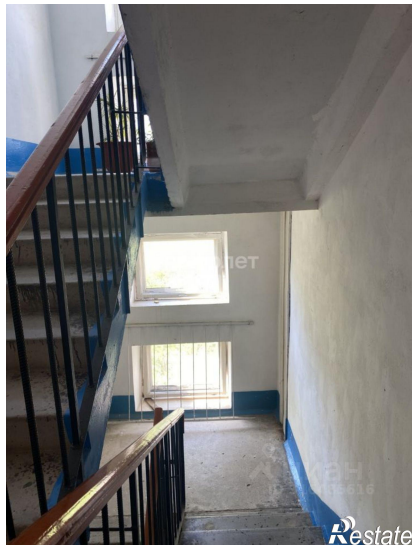

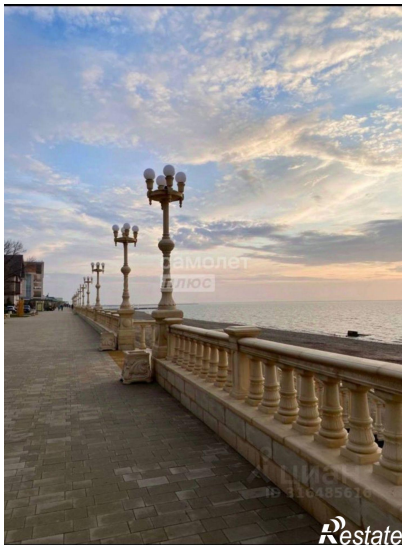
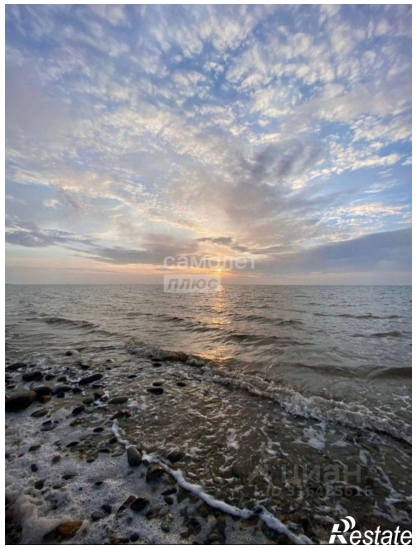

ЦИАН
ID 316485616
Restate

самолет
плюс
FORTUNA VODKA
Restate