Купить квартиру за 5 350 000 рублей на улица Братьев Кошевых, 89/1

Краснодарский край, Приморско-Ахтарский район, Приморско-Ахтарск, улица Братьев Кошевых, 89/1

5 350 000 Р
107 000Р за м^2

50.00 м^2
Общая

8 из 8
Этаж

Официальный отдел продаж застройщика ЖК Эврика ! Продается шикарная квартира с панорамным видом на город и море. В продаже разные этажи и планировки. О квартире: белые оштукатуренные стены, радиаторы, двухконтурный газовый котел-значительно снизит Ваши расходы по оплате коммунальных услуг! Металлическая входная дверь, витражные металлопластиковые окна. Вода заведена, разводка электрики выполнена частично. На территории комплекса располагаются 2 парковки, наземная многоуровневая и подземная. Современный скоростной лифт. В доме установлены накопительные баки с водой, что обеспечивает нам бесперебойное водоснабжение. На территории комплекса установлено видеонаблюдение. В наличии разные этажи, звоните! ЖК Эврика это дом в самом сердце города Приморско-Ахтарск! Комплекс сдан и введён в эксплуатацию ключи сразу при покупке Из окон квартир открывается прекрасный вид на зелёный район города и море Весь Приморско-Ахтарск как на ладони! Выгодное расположение в центре города, рядом рынок, школы, садики, и вся необходимая инфраструктура города. При строительстве использовались качественные материалы благодаря чему дом имеет отличные технические характеристики. Все центральные новые коммуникации. Автономное газовое отопление, свой котёл в каждой квартире. Резервуары ...

0 с 18.04.2025, обновлен 18.04.2025

Продавец: Собственник

Телефон: +79898121180

Характеристики

Количество комнат	1	Этаж	8
Этажей всего	8		

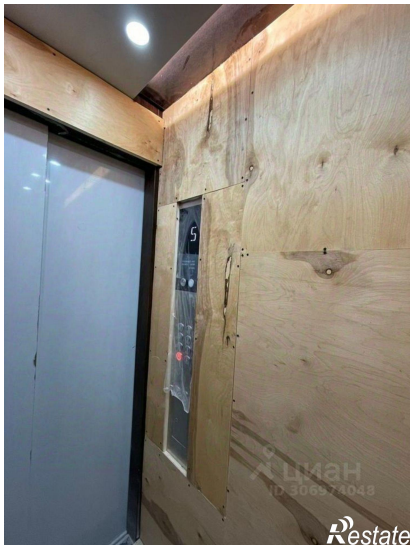

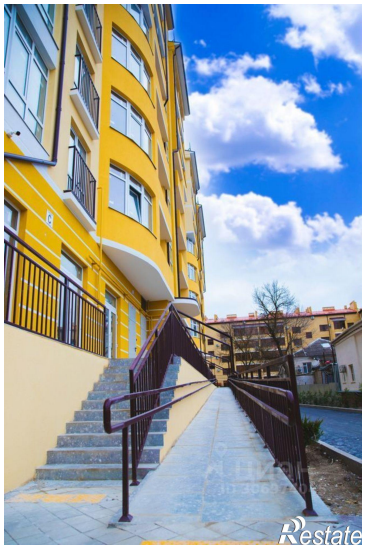

Restate

Restate