Купить квартиру за 8 300 000 рублей на муниципальный округ Анапа, село Сукко, Мирная улица, 9к1

Краснодарский край, село Сукко, муниципальный округ Анапа, село Сукко, Мирная улица, 9к1

8 300 000 Р
188 636Р за м^2

44.00 м^2	14.90 м^2	19.00 м^2	3 из 6
Общая	Жилая	Кухня	Этаж

Квартира, которую хочется не просто купить — а сразу застелить плед и заварить чай. Даже если вы не собирались покупать жильё в Сукко, после этого объявления вам может понадобиться... ипотека. Или быстрый звонок мне Продаётся евро двухкомнатная квартира в жилом комплексе Holiday House. 39,8 м² плюс балкон 4,5 м на 3 этаже дома с лифтом Вид на бассейн, плещется прямо под окнами Всего 8 300 000 ₽ — и вы в выигрыше, потому что в новых корпусах цены стартуют от 9 млн за 34,5 м². Чем хороша эта квартира? — Заходишь и не хочешь выходить. Чистовая отделка, светло, уютно, потолки натянуты, сантехника сияет. — Вид на бассейн, а не на соседей в халате. — Есть лифт, что особенно ценится, когда несёшь чемодан, ёлку или спящего ребёнка. — Комплекс с инфраструктурой: зоны барбекю, площадки, беговые дорожки, магазины, даже аптека — если вдруг переборщите с шашлыком. — Воздух такой, что не нужен никакой ингалятор: горы, река, море, самшит и можжевельник — всё рядом. — До моря — 5 минут на электрокаре. До хочу эту квартиру — один просмотр. Для кого? Для тех, кто мечтает о доме у моря Для тех, кто ищет надёжную инвестицию Для тех, кто любит тишину, комфорт и утренние пробежки с видом на кипарисы Пишите или звоните. Скину фото, планировку, сделаю видео-экскурсию. Квартира ждёт того, кто ...

0 с 18.04.2025, обновлен 18.04.2025

Продавец: Собственник

Телефон: +79189897586

Характеристики

Количество комнат	2	Этаж	3
Этажей всего	6	Площадь жилая	14.90 кв. м
Площадь кухни	19.00 кв. м		

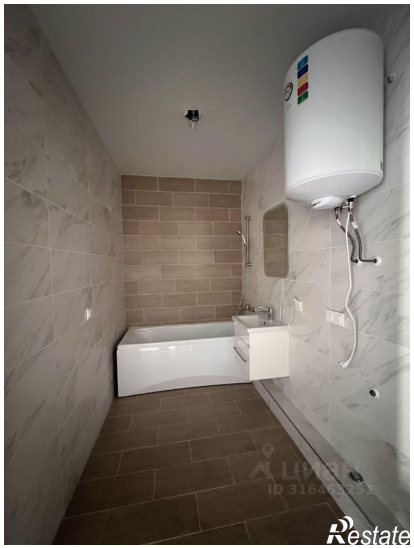

6 БАССЕЙНОВ
НА ТЕРРИТОРИИ
HOLIDAY HOUSE

Restate

Пятёрочка
Красное&Белое
Restate