Купить квартиру за 3 800 000 рублей на ул Братьев Степановых, 30

Краснодарский край, Тимашевский район, Тимашевск, ул Братьев Степановых, 30

3 800 000 Р
88 372Р за м^2

43.00 м^2	5.00 м^2	1 из 5
Общая	Кухня	Этаж

Продается 2-х к.кв. г. Тимашевск, ул. Братья Степановы 30, этаж 1/5. комнаты изолированные на две стороны! Состояние смотреть на фото. Дом теплый, соседи хорошие. В пешей доступности вся инфраструктура. Более 5 лет в собственности. Можно и ипотеку и мат.капитал. Сейчас живут квартиранты. Есть вопросы звоните) Живём в Краснодаре, кому показать есть))

1 с 17.04.2025, обновлен 17.04.2025

Продавец: Екатерина

Телефон: +79654568469

Характеристики
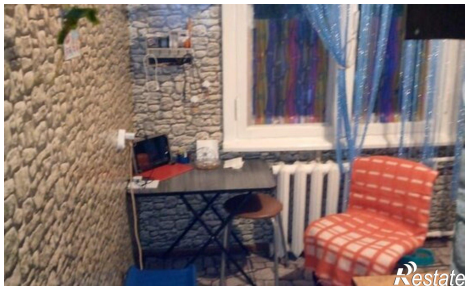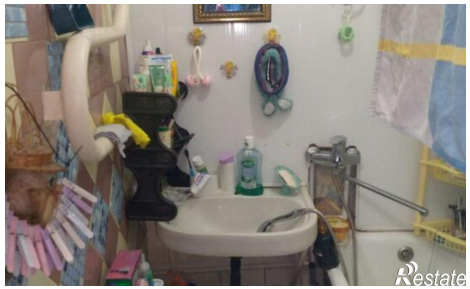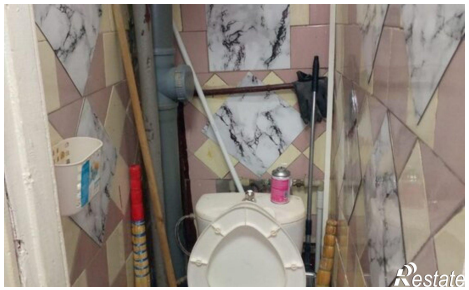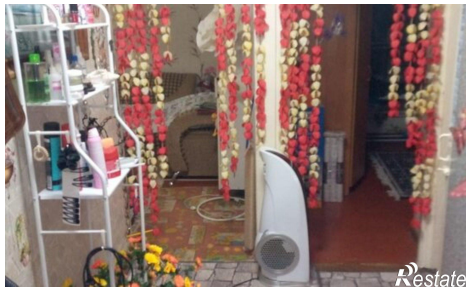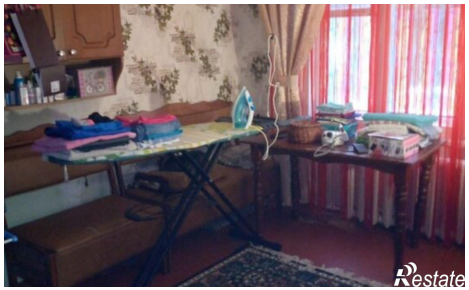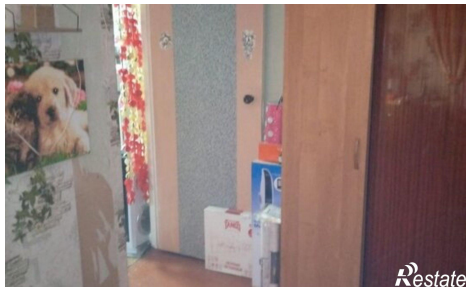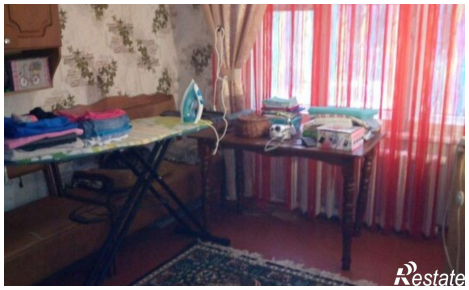
Количество комнат	2	Этаж	1
Этажей всего	5	Площадь кухни	5.00 кв. м