Купить квартиру за 3 100 000 рублей на улица Пушкина, 142

Краснодарский край, поселок городского типа Афипский, улица Пушкина, 142

3 100 000 Р
86 111Р за м^2

36.00 м^2	11.00 м^2	7 из 9
Общая	Кухня	Этаж

Продаю уютную 1-комнатную квартиру на седьмом этаже девятиэтажного дома в живописном пгт.Афипский ,общей площадью 36.1 м2., кухня 11,3 м2. Квартира расположена в тихом, зеленом районе с развитой инфраструктурой. В шаговой доступности находятся магазины, школа, детский сад и остановки общественного транспорта. Идеальный вариант для молодой семьи, студентов и пенсионеров. Квартира светлая, теплая ,с косметическим ремонтом. Окна выходят во двор ,что обеспечивает тишину и спокойствие. Коммунальные платежи небольшие. Чистый подъезд, хорошие соседи. Документы готовы к продаже!!!!!! Звоните ID объекта: 940011

0 с 15.04.2025, обновлен 15.04.2025

Продавец: Родион Матвеев

Телефон: +79649322574

Характеристики
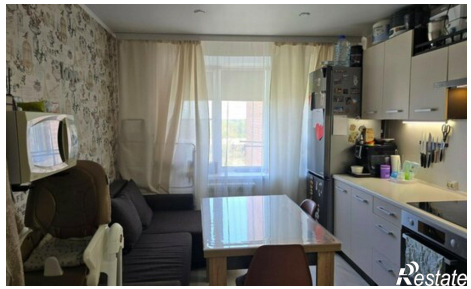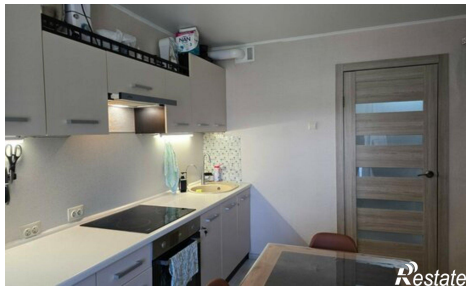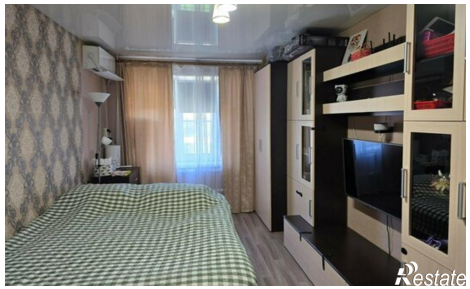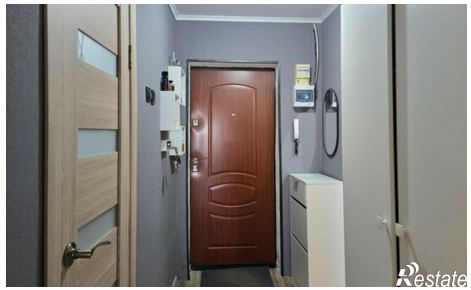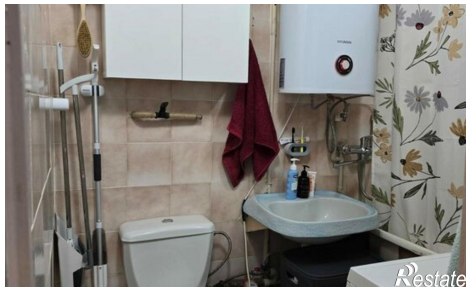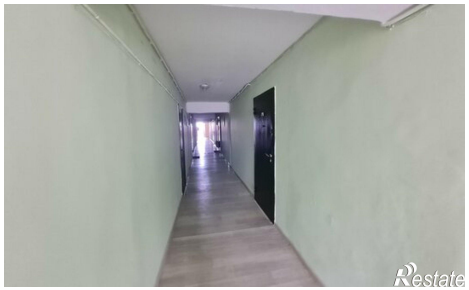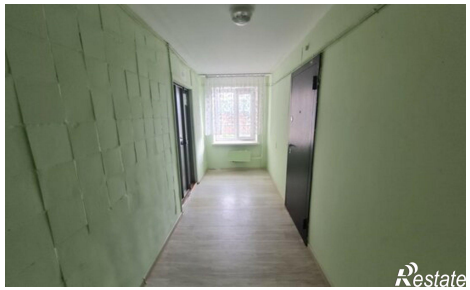
Количество комнат	1	Этаж	7
Этажей всего	9	Площадь кухни	11.00 кв. м