Купить квартиру за 6 500 000 рублей на улица Агаркова, 38

Краснодарский край, Усть-Лабинск, улица Агаркова, 38

6 500 000 Р
81 250Р за м^2

80.00 м^2	8.00 м^2	5 из 5
Общая	Кухня	Этаж

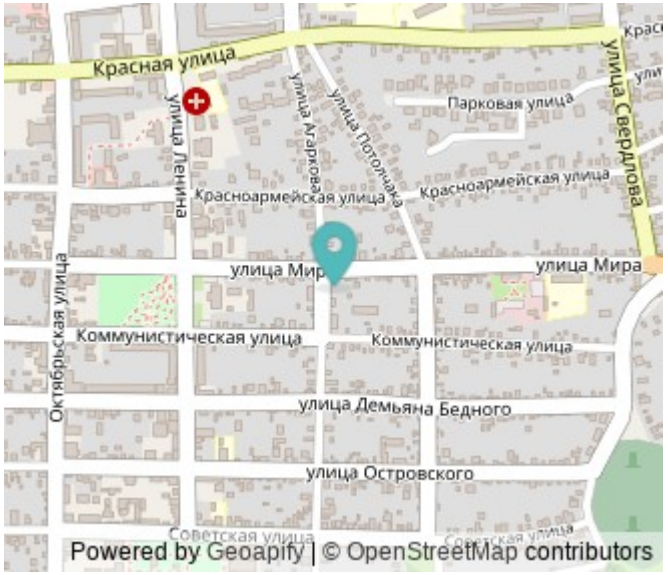

Номер в базе компании: 156946. Спешите купить изысканную двухкомнатную квартиру в г. Усть-Лабинск. Характеристики Квартира площадью 80 квадратных метров расположена на 5 этаже 5 этажного кирпичного дома. Зонирование пространства выполнено самым удобным образом. Особенностями планирования квартиры являются большая гостиная, просторная кухня. Преимуществами объекта являются: - встроенная кухня. Расположение Данный район характеризуется наличием современной инфраструктуры, хорошим автотранспортным оснащением, чистыми и спокойными улицами. Расположение характеризуется развитой инфраструктурой и хорошей транспортной доступностью. Отдельное преимущество квартиры – это шикарный вид , который открывается из окон. В шаговой доступности расположены: - магазины и аптеки - школы - детские сады - поликлиника - деловые и медицинские центры - бутики и рынки - салоны красоты и фитнес-центры.

0 с 15.04.2025, обновлен 15.04.2025

Продавец: Оксана

Телефон: +79587048319

Характеристики
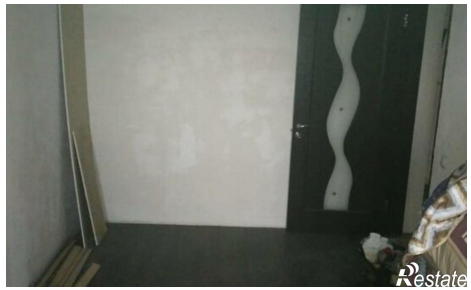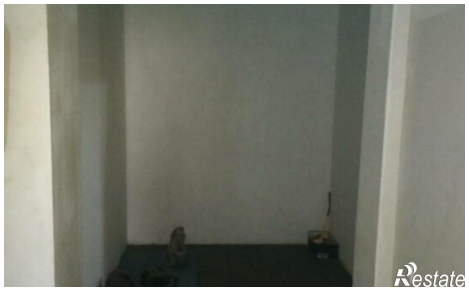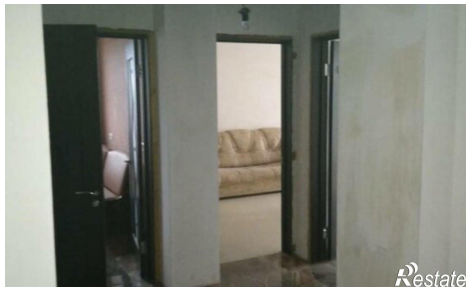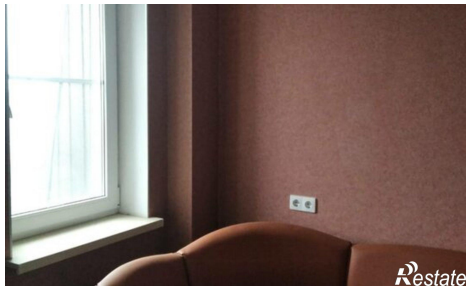
Количество комнат	3	Этаж	5
Этажей всего	5	Площадь кухни	8.00 кв. м