Купить квартиру за 4 650 000 рублей на Воронежская улица, 25

Краснодарский край, Усть-Лабинск, Воронежская улица, 25

4 650 000 Р
94 898Р за м^2

49.00 м^2	10.00 м^2	4 из 5
Общая	Кухня	Этаж

Номер в базе компании: 157164. Хотите купить комфортабельную двухкомнатную квартиру в Краснодарский край, Усть-Лабинский р-н., г. Усть-Лабинск. Характеристики Площадь квартиры составляет 48.5 квадратных метров. Объект расположен на 4 этаже 5 этажного кирпичного дома. Планировка позволяет максимально эффективно использовать площадь. двух комнатная квартира, свежей ремонт. очень удобное расположение вблизи к центру города. Расположение Отдельное преимущество квартиры – В шаговой доступности расположены: - магазины и аптеки - школы - детские сады - поликлиника - деловые и медицинские центры - бутики и рынки - салоны красоты и фитнес-центры.

0 с 15.04.2025, обновлен 15.04.2025

Продавец: Оксана

Телефон: +79587048319

Характеристики

Количество комнат	2	Этаж	4
Этажей всего	5	Площадь кухни	10.00 кв. м

Restate

Restate

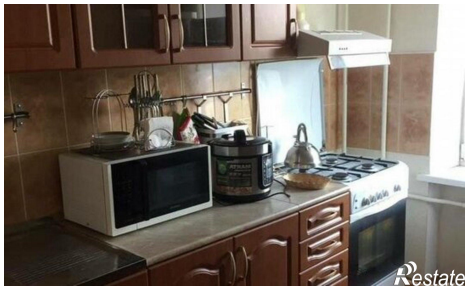
Restate

Restate

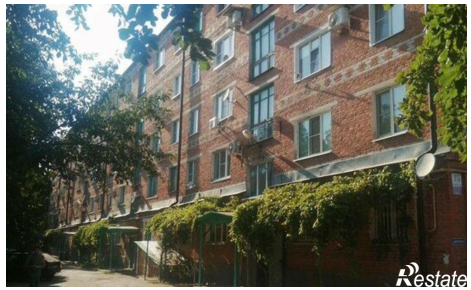
Restate