Купить квартиру за 10 800 000 рублей на ул Новоселов, 4

Краснодарский край, поселок городского типа Мостовской, ул Новоселов, 4

10 800 000 Р
327 273Р за м^2

33.00 м^2	6.00 м^2	3 из 5
Общая	Кухня	Этаж

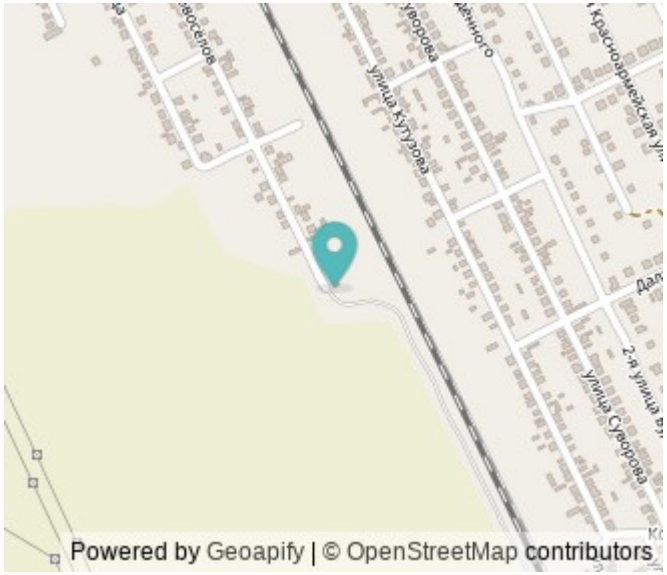

В продаже 1 комн квартира в самом центре города Сочи - район Заречный (Цветной бульвар). До моря 20 минут пешей прогулки! Общая площадь 33.2 м2. Максимально комфортный 3 этаж. Квартира распланирована в отдельную комнату, кухню, совмещенный санузел и просторную утепленную лоджию. Сделан современный, качественный ремонт. И так как в квартире остается абсолютно все, можно просто заходить с одним чемоданом. В квартире установлен кондиционер. Уютный, приватный двор, утопающий в зелени. Вокруг дома парковочные места. Развитая инфраструктура, в шаговой доступности школы № 24, 7, гимназия 1, детский сад, различные развивающие центры, детские площадки, скейт-парк, прогулочная зона Цветного бульвара, медицинские центры, ТРЦ МореМолл, Набережная реки Сочи, поблизости Центральный рынок и парк Ривьера. Все документы готовы к сделке, обременений нет, полная сумма в договоре. Проходит ипотека всех банков. Ждем вас на просмотр! Возможен онлайн показ ! Доп. описание: санузел совмещенный, пластиковые окна, в доме есть: детская площадка, открытый двор, наземный паркинг, без лифта, современный ремонт, также имеются: телефон, интернет, кабельное телевидение, кондиционер, счетчики холодной и горячей воды, домофон, железная дверь. Номер в базе: 11935761. Код пользователя: 72332. Район: микрорайон Заречный ...

0 с 15.04.2025, обновлен 15.04.2025

Продавец: Собственник

Телефон: +79654603828

Характеристики
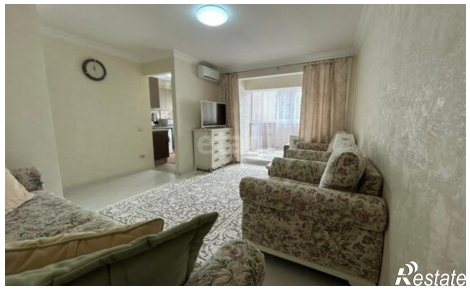
Количество комнат	1	Этаж	3
Этажей всего	5	Площадь кухни	6.00 кв. м