Купить квартиру за 4 000 000 рублей на ул Агаркова, 73

Краснодарский край, Усть-Лабинский район, Усть-Лабинск, ул Агаркова, 73

4 000 000 Р
63 492Р за м^2

63.00 м^2	7.00 м^2	4 из 5
Общая	Кухня	Этаж

Номер в базе компании: 156958. Предлагаем купить изысканную четырехкомнатную квартиру в Краснодарском крае, в г. Усть-Лабинск. Характеристики Квартира площадью 63 квадратных метров расположена на 4 этаже 5 этажного дома. Зонирование пространства выполнено самым удобным образом. Особенностями планирования квартиры являются: 3 спальни, большая кухня-гостиная, раздельный санузел, лоджия, коридор. Часть мебели, в том числе и встроенная кухня остается. Во дворе дома обустроенная детская площадка. Подойдет под ипотеку. Расположение Данный район характеризуется наличием современной инфраструктуры, хорошим автотранспортным оснащением, чистыми и спокойными улицами. Центр города.Отдельное преимущество квартиры – это шикарный вид , который открывается из окон. В шаговой доступности расположены: - магазины и аптеки - школы - детские сады - поликлиника - деловые и медицинские центры - бутики и рынки - салоны красоты и фитнес-центры - кинотеатр - парки - практически все госучреждения.

0 с 15.04.2025, обновлен 15.04.2025

Продавец: Оксана

Телефон: +79587048319

Характеристики
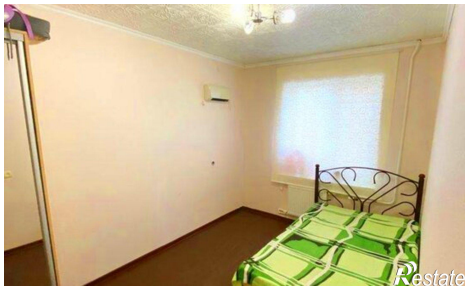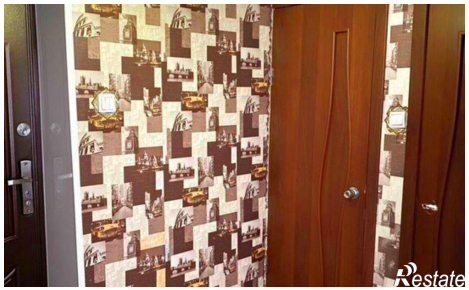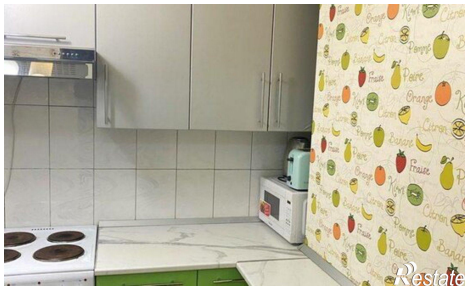
Количество комнат	4	Этаж	4
Этажей всего	5	Площадь кухни	7.00 кв. м