Купить квартиру за 12 000 000 рублей на Степная улица, 45А

Краснодарский край, Городской округ Анапа, село Витязево, Степная улица, 45А

12 000 000 Р
103 448Р за м^2

116.00 м^2	70.00 м^2	35.00 м^2	2 из 4
Общая	Жилая	Кухня	Этаж

Объект №168938. В продаже 3х комнатная квартира 116м2 +балкон Расположена в самом центре поселка Витязево,на 2м этаже 4 этажного дома с закрытой территорией,парковочными местами и детской площадкой. В квартире выполнен качественный ремонт с высокими потолками и панорамными окнами. Мебель и техника остается. 2 санузла,один из них находится в одной из комнат. Преимуществом данного жилого комплекса является собственная газовая котельная. Есть парковочное место. Полностью развитая инфраструктура. Детский сад, школа, стадион в шаговой доступности. Большое количество магазинов находится на первом этаже дома и в округе. А главное преимущество это конечно море! 15 минут на авто! Все документы готовы к сделке,без обременений.один собственник.

0 с 14.04.2025, обновлен 25.08.2025

Продавец: Анастасия

Телефон: +79384420014

Характеристики
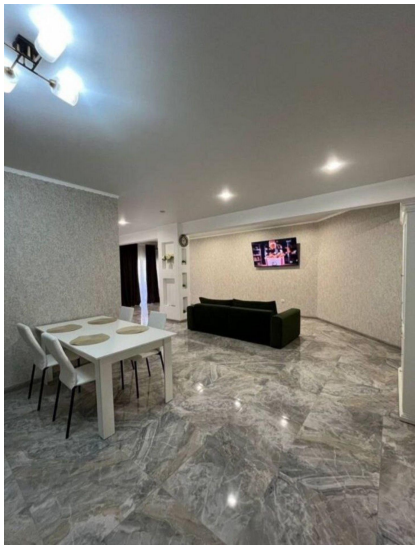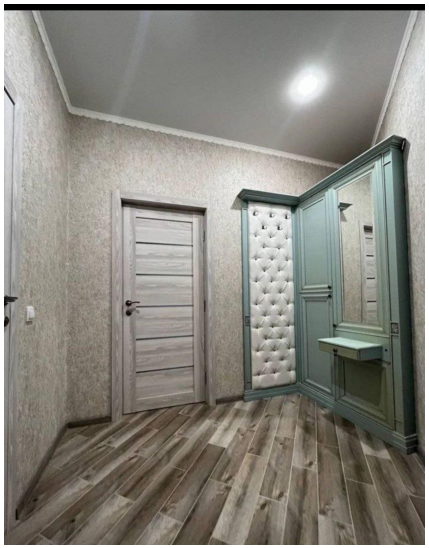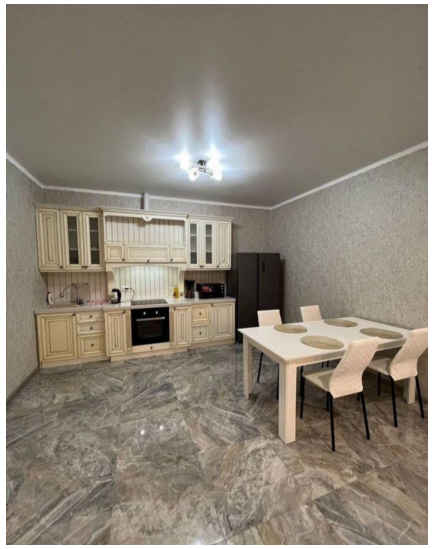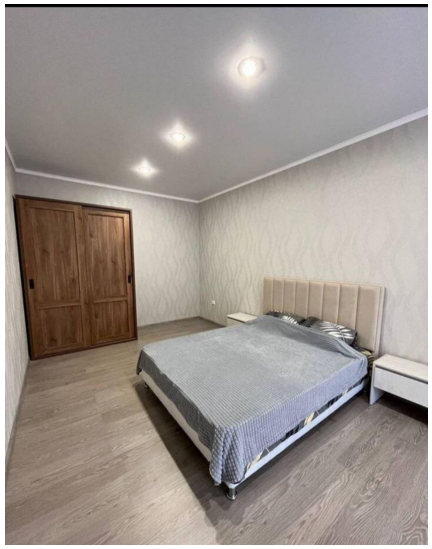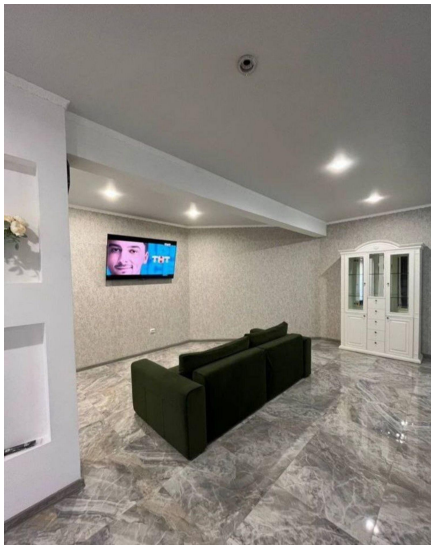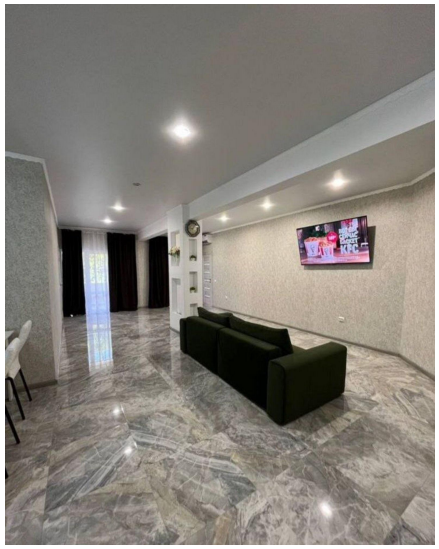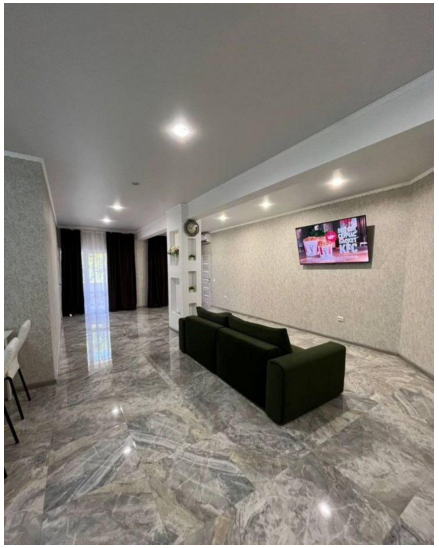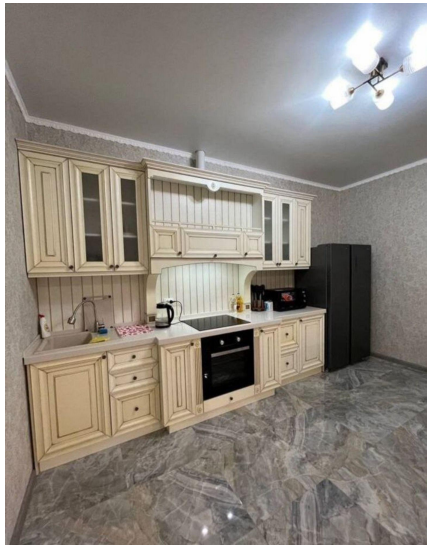
Количество комнат	3	Тип дома	панельный
Этаж	2	Этажей всего	4
Площадь жилая	70.00 кв. м	Площадь кухни	35.00 кв. м
Апартаменты	нет