Купить квартиру за 3 750 000 рублей на ул Береговая, 3

Краснодарский край, станица Переясловская, ул Береговая, 3

3 750 000 Р
125 000Р за м^2

30.00 м^2	3.00 м^2	1 из 2
Общая	Кухня	Этаж

Арт. 101212108 Продается квартира - евродвушка в станице Переясловской по улице Береговая. 1 изолированная комната - 5,5 кв.м. гостинная - столовая - 17,4 кв.м. кухня - 3,4 кв.м. санузел - 1,3 кв.м. прихожая - 2,4 кв.м. Светлая и уютная квартира, в 2025 году сделали ремонт. Мебель на фото остается в квартире. Инфраструктура и окрестности: - ухоженная придомовая территория; - места для парковки машин; - во дворе есть небольшая детская площадка; - развитая инфраструктура района: поликлиника, центральный парк, остановки общественного транспорта, 2 школы, 3 детских сада, парикмахерские, продуктовые и хозяйственные магазины, аптеки, Wildberries, Яндекс Маркет, Ozon, отделение почты и многое другое для максимально комфортного проживания. Оперативный показ! Если у вас остались вопросы, звоните. Будем рады ответить на все ваши вопросы.

0 с 11.04.2025, обновлен 11.04.2025

Продавец: Виктория

Телефон: +79653020637

Характеристики

Количество комнат	1	Этаж	1
Этажей всего	2	Площадь кухни	3.00 кв. м
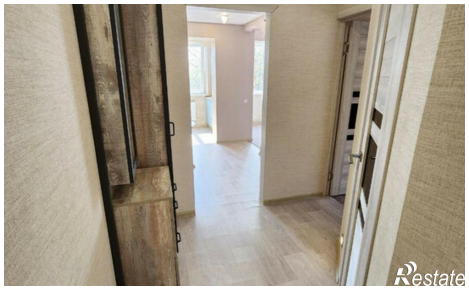
https://krasnodarskyy-kray.restate.ru/obj/prodazha-odnokomnatnoy-kvartiri-ul-beregovaya-3-18231653008/