Купить квартиру за 4 500 000 рублей на ул Алма-Атинская, 18

Краснодарский край, поселок Южный, ул Алма-Атинская, 18

4 500 000 Р
63 380Р за м^2

71.00 м^2	13.00 м^2	2 из 4
Общая	Кухня	Этаж

В продаже большая трех комнатная квартира в центре поселка Южный. В квартире 3 отдельные комнаты плюс кухня а так же две застекленные лоджии. Одна из которых панорамная, площадью 10 м2. Общая площадь с лоджиями более 80м2. Сделан хороший качественный ремонт, делали для себя но планы поменялись и уехали в другой город. В квартире нечего не нужно делать, все уже сделано и сделано качественно.Осталось только поставить мебель. Центр пос. Южный, в 50 метрах пятерочка, аптека, остановка. В 10 минутах от квартиры проходит несколько раз в день ласточка на которой за 15 мин. можно доехать до центра Краснодара. До школы и дет. сада 15 минут пешком. Хорошая транспортная развязка. Код пользователя: 173864 Номер в базе: 6769990

0 с 10.04.2025, обновлен 10.04.2025

Продавец: Северин Александр Александрович

Телефон: +79385577897

Характеристики

Количество комнат	3	Этаж	2
Этажей всего	4	Площадь кухни	13.00 кв. м
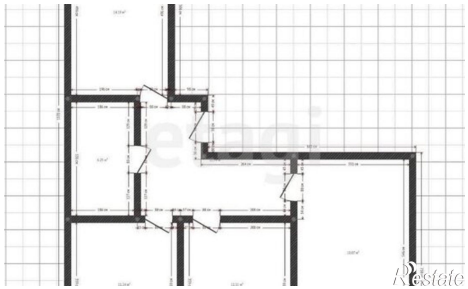
https://krasnodarskyy-kray.restate.ru/obj/prodazha-tryohkomnatnoy-kvartiri-ul-alma-atinskaya-18-18231640785/