Купить квартиру за 6 750 000 рублей на ул Янтарная, 12

Краснодарский край, Апшеронский район, Хадыженск, ул Янтарная, 12

6 750 000 Р
43 831Р за м^2

154.00 м^2	81.00 м^2	15.00 м^2	1 из 2
Общая	Жилая	Кухня	Этаж

В городе Хадыженске, в спальном районе продается 2-х уровневая квартира. Квартира состоит из 4х комнат, 3х санузлов, кухни - столовой, гардеробной и гаража. На 1 этаже установлена система теплых полов. В данной квартире имеется персональный вход в помещение, дополнительный вход на зону отдыха и вход в гараж. Установлены 3 сплитсистемы. Стены дома шлакобетонные блочные (блок, каменная вата и обшит сайдингом), перегородки железобетонные, крыша - металл. Газ, свет и вода - центральное. На все установлены приборы учета. Канализация - септик. Кухонный гарнитур,стиральная машина и вся мебель остается новым хозяевам. Часть техники - по договоренности. Развитая инфраструктура, в шаговой доступности 13 школа, детский сад, магазины, водоканал, газовая служба, остановки общественного транспорта, бассейн. До центра города 10-15 минут пешим шагом. Арт. 39255821

0 с 10.04.2025, обновлен 10.04.2025

Продавец: Собственник

Телефон: +79189993682

Характеристики
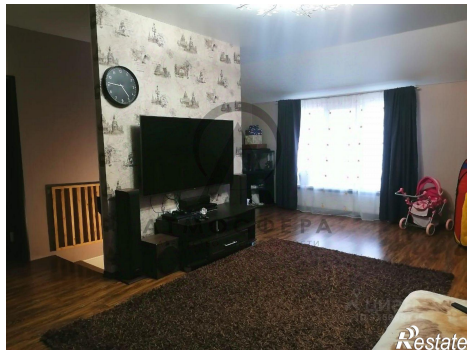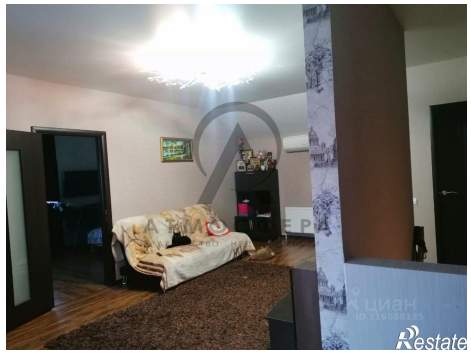
Количество комнат	4	Тип дома	блочный
Этаж	1	Этажей всего	2
Площадь жилая	81.00 кв. м	Площадь комнат	20.00 кв. м
Площадь кухни	15.00 кв. м