Купить квартиру за 3 950 000 рублей на ул Красная, 2

Краснодарский край, поселок городского типа Мостовской, ул Красная, 2

3 950 000 Р
74 528Р за м^2

53.00 м^2	34.70 м^2	7.00 м^2	1 из 2
Общая	Жилая	Кухня	Этаж

Продается уютная 3-х комнатная квартира. Собственное отопление, поэтому отопительный сезон начинается и заканчивается по решению хозяина квартиры. Везде стоят счётчики, средние затраты на коммунальные услуги на семью из 4х человек зимой составляют 4000 - 4500 руб. за всё. Двери, мебель на кухне и стол в комнате сделаны из дерева. Мебель и всё, что на фото остаётся новым счастливым хозяевам. Около дома есть собственная клумба 7х3м., на которой растет ещё и виноград, а также земельный участок 12х3м. для выращивания зелени и овощей. Оборудовано индивидуальное место для сушки белья. Имеется сарай с подвалом для хранения всевозможной хозяйственной утвари. Рядом с домом есть капитальный гараж (в цену не входит, при желании, обговаривается отдельно). Остальные вопросы по телефону...

0 с 10.04.2025, обновлен 10.04.2025

Продавец: Собственник

Телефон: +79181425416

Характеристики

Количество комнат	3	Этаж	1
Этажей всего	2	Площадь жилая	34.70 кв. м
Площадь кухни	7.00 кв. м		
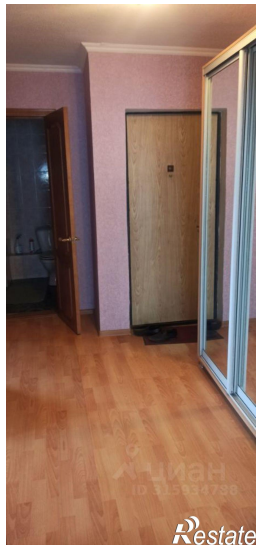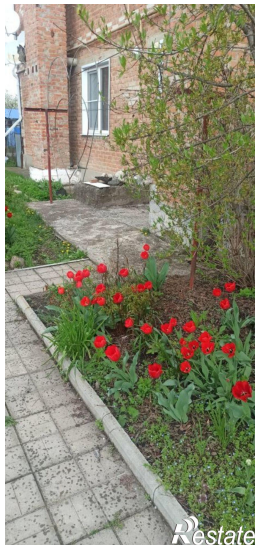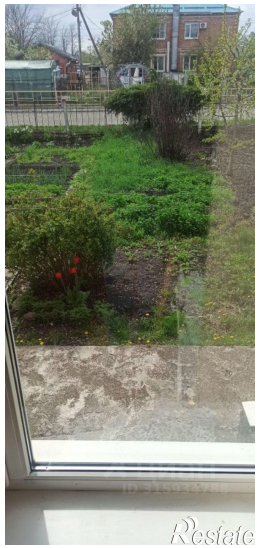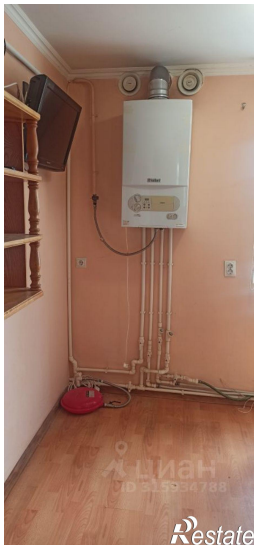
https://krasnodarskyy-kray.restate.ru/obj/prodazha-tryohkomnatnoy-kvartiri-ul-krasnaya-2-18231633777/