Купить квартиру за 3 630 000 рублей на Комарова ул, 21/1 к4

Краснодарский край, посёлок Российский, Комарова ул, 21/1 к4

3 630 000 Р
96 286Р за м^2

37.70 м^2	18.50 м^2	10.40 м^2	3 из 9
Общая	Жилая	Кухня	Этаж

Продажа от собственника.Светлая просторная, тёплая квартира. Низкие коммунальные платежи, своя котельная, хорошая транспортная развязка - ездит много маршруток в разные концы города. Новая школа и детский сад в шаговой доступности. Большое количество коммерции, фитнес-клуб, ТЦ Комарово. Всегда есть место для парковки! Дом законный, в отличие от множества других в пос. Российский.Асфальт. Не топит. Удобный 3й этаж-всегда сможете легко подняться, если вдруг не будет работать лифт. Спокойные соседи.Есть обременение - ипотека в Т-банке.Номер объекта: #82/1658979/3069

0 с 14.03.2025, обновлен 29.08.2025

Продавец: Алексей

Телефон: +79282237304

Характеристики

Количество комнат	1	Тип дома	кирпичный
Этаж	3	Этажей всего	9
Площадь жилая	18.50 кв. м	Площадь кухни	10.40 кв. м
Отделка	под ключ (чистовая)		

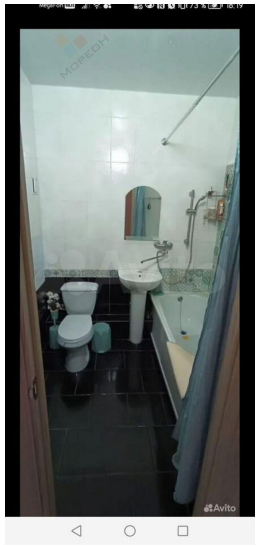
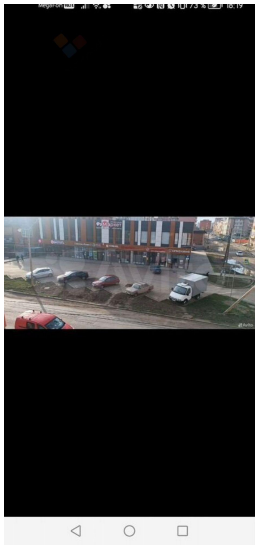

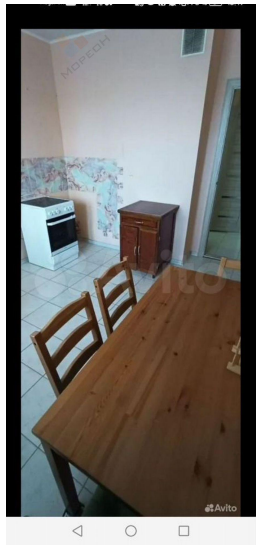
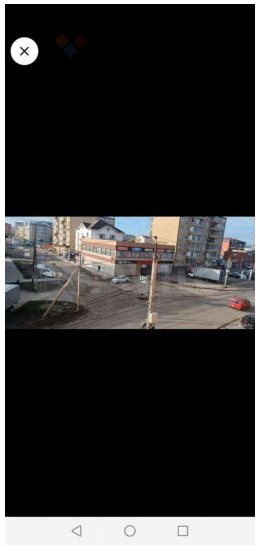

Google
© 2024 Google
ул. Комарова