Купить квартиру за 3 950 000 рублей на им. Археолога Анфимова ул, 26

Краснодарский край, Городской округ Краснодар, поселок Березовый, им. Археолога Анфимова ул, 26

3 950 000 Р
90 183Р за м^2

43.80 м^2	32.00 м^2	6.00 м^2	2 из 5
Общая	Жилая	Кухня	Этаж

В продаже вашему вниманию двухкомнатная квартира в поселке Березовом на втором этаже пятиэтажного дома. Окна на две стороны, застекленный балкон, сплит система, водонагреватель, встроенный шкаф в коридоре, шкаф-купе. В шаговой доступности вся необходимая инфраструктура: остановка общественного транспорта, двор с детской площадкой, парковка, супермаркеты «Магнит», «Пятерочка», овощной и продуктовый магазины, поликлиника, детский сад, ТРЦ «Красная площадь», «Баскет Холл», городской парк «Сосновый», школы. Тихий, зеленый район. ВСЯ СУММА В ДОГОВОРЕ.Номер объекта: #82/1658946/3069

0 с 14.03.2025, обновлен 29.08.2025

Продавец: Владислав

Телефон: +79282093033

Характеристики
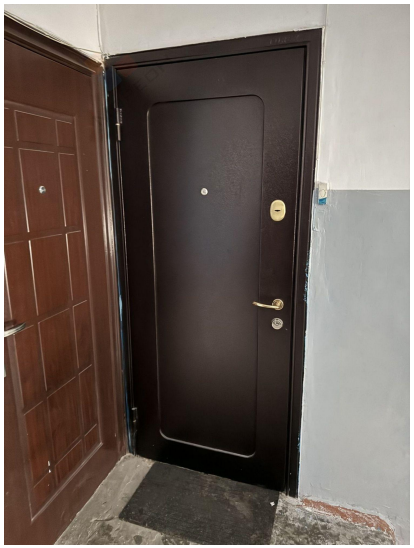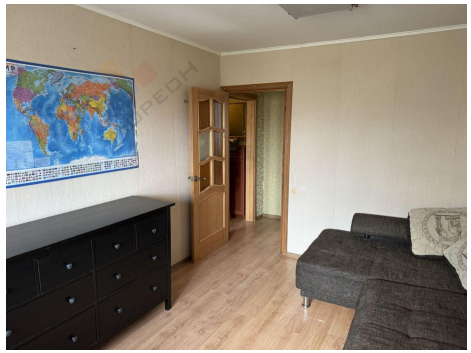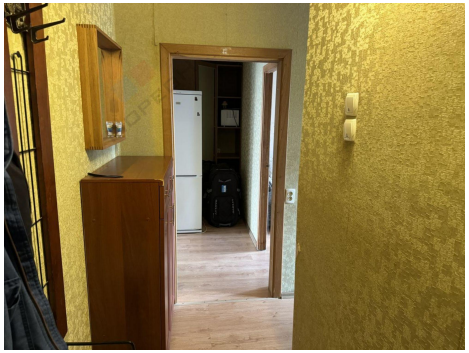
Количество комнат	2	Тип дома	панельный
Этаж	2	Этажей всего	5
Наличие балкона	да	Санузел	совмещенный с/у
Площадь жилая	32.00 кв. м	Площадь кухни	6.00 кв. м
Отделка	под ключ (чистовая)	Вид из окон	на улицу и двор