Купить квартиру за 3 700 000 рублей на Кулибина ул, 2

Краснодарский край, Городской округ Краснодар, поселок Березовый, Кулибина ул, 2

3 700 000 Р
112 121Р за м^2

33.00 м^2
Общая

1 из 5
Этаж

Дом 2015 года постройки.Квартира очень уютная.Очень тихий спокойный район,летом всегда открыты окна,так за окном всегда красивый закат и пение птиц).Квартира на первом этаже.Балкон застеклен.На районе очень много магазинов.Садик в 2-минутах хотьбы.Со школой нет проблем,так как ездиет школьный автобус.В 5-минутах хотьбы находить большой обустроенный парк.С парковкой проблем нет!Так же есть поликлиника.Все интересующие вопросы по телефону.Риэлтор ы не интересуют.Номер объекта: #82/1658175/3069

0 с 07.03.2025, обновлен 11.07.2025

Продавец: Алексей

Телефон: +79282237304

Характеристики
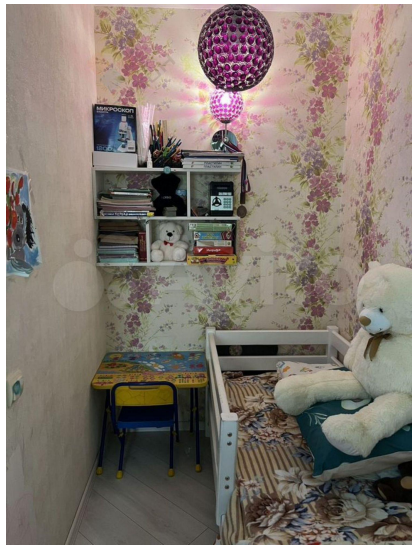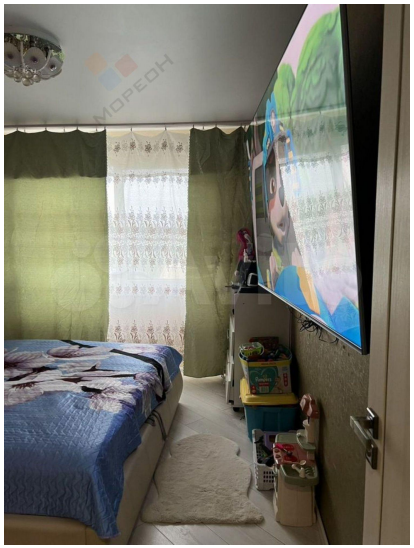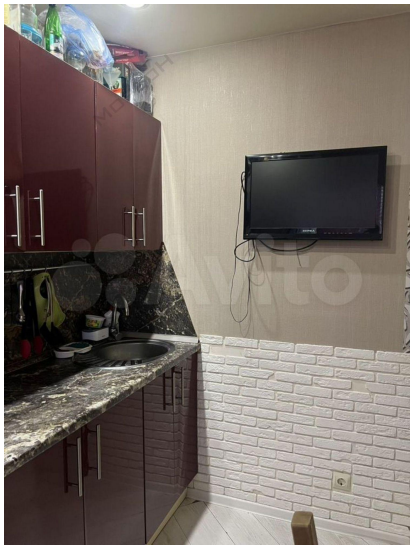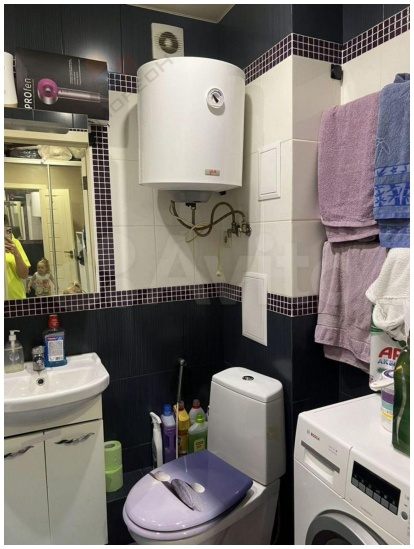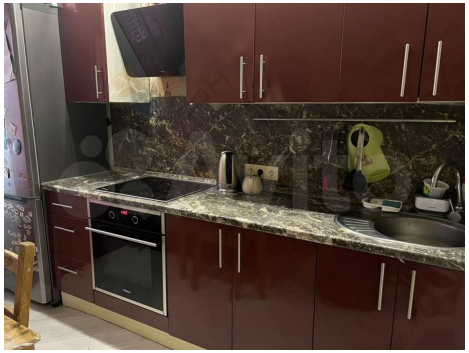
Количество комнат	1	Тип дома	кирпичный
Этаж	1	Этажей всего	5
Отделка	под ключ (чистовая)