Купить квартиру за 8 600 000 рублей на улица Калинина, 150к3

Краснодарский край, Городской округ Анапа, село Варваровка, улица Калинина, 150к3

8 600 000 Р
200 000Р за м^2

43.00 м^2	16.00 м^2	10.00 м^2	5 из 8
Общая	Жилая	Кухня	Этаж

Объект №162591. продам

0 с 24.02.2025, обновлен 14.07.2025

Продавец: Сергей

Телефон: (989)2400014

Характеристики
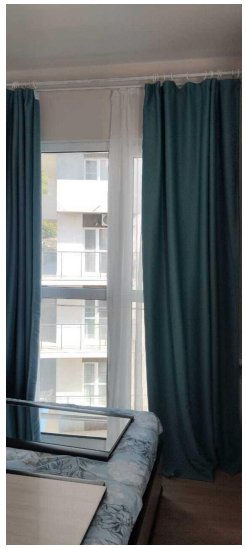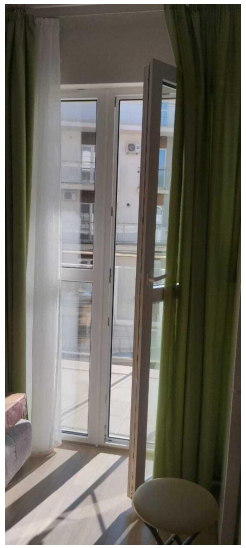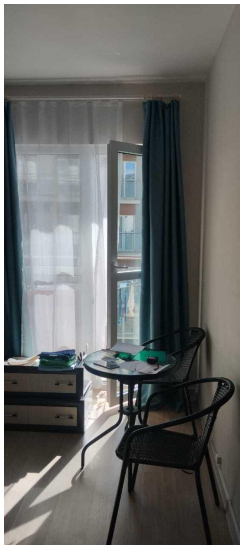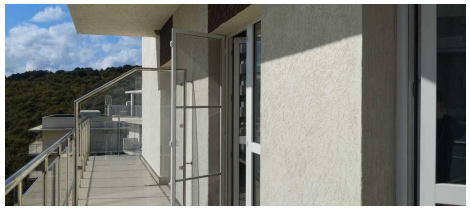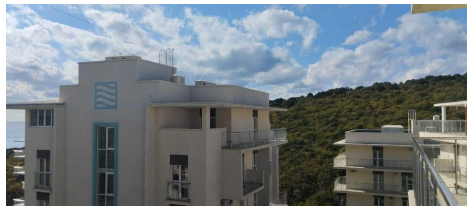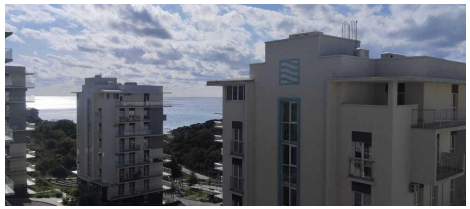
Количество комнат	1	Тип дома	монолитный
Этаж	5	Этажей всего	8
Площадь жилая	16.00 кв. м	Площадь кухни	10.00 кв. м
Апартаменты	нет