Купить квартиру за 4 680 000 рублей на Мысхакское шоссе ул.

Краснодарский край, Городской округ Новороссийск, село Мысхако, Мысхакское шоссе ул.

4 680 000 Р
159 184Р за м^2

29.40 м^2
Общая

Арт. 93205512 Продается квартира-студия в новом современном монолитном жилом комплексе Аврора-2. Студия большая с отдельным от лоджии большим окном, что позволяет очень легко переделать её в полноценную однокомнатную квартиру. Дом качественной монолитной постройки, потолки 2.8 м. В подъездах расположены высокоскоростные и комфортабельные лифты OTIS. Благоустроенная закрытая охраняемая территория, детские площадки, современные спортивные зоны, открытые гостевые парковки, подземный паркинг, в доме собственный детский садик, рядом 3 школы. Закрытая придомовая территория, видеонаблюдение, охрана. В шаговой доступности вся необходимая инфраструктура - остановка общественного транспорта, школа, детский сад, магазины, почта. Недалеко рынок. ПОЛНАЯ СТОИМОСТЬ в договоре, что большая редкость для квартир в новостройках. При этом все прозрачно и безопасно. Документы проверены. Для Вас полное юридическое сопровождение и ПРОВЕРКА ЧИСТОТЫ СДЕЛКИ - ГАРАНТИЯ БЕЗОПАСНОСТИ! ОБРАТИТЕ ВНИМАНИЕ - при покупке именно этой квартиры Вам БЕСПЛАТНО предоставляется путевка на двоих в Турцию в 5-зв. отель на первой береговой линии! Вы сами выберете дату поездки. Не упустите свой шанс!!!!

0 с 06.02.2025, обновлен 26.08.2025

Продавец: Сердюк Вадим Владимирович
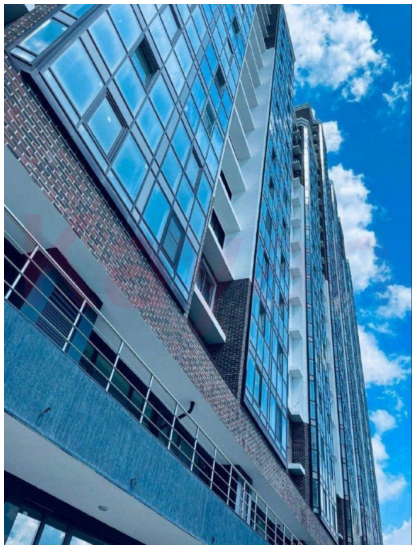
Телефон: +7 (938) 500-10-22